

SECCION TRANSVERSAL 2-2

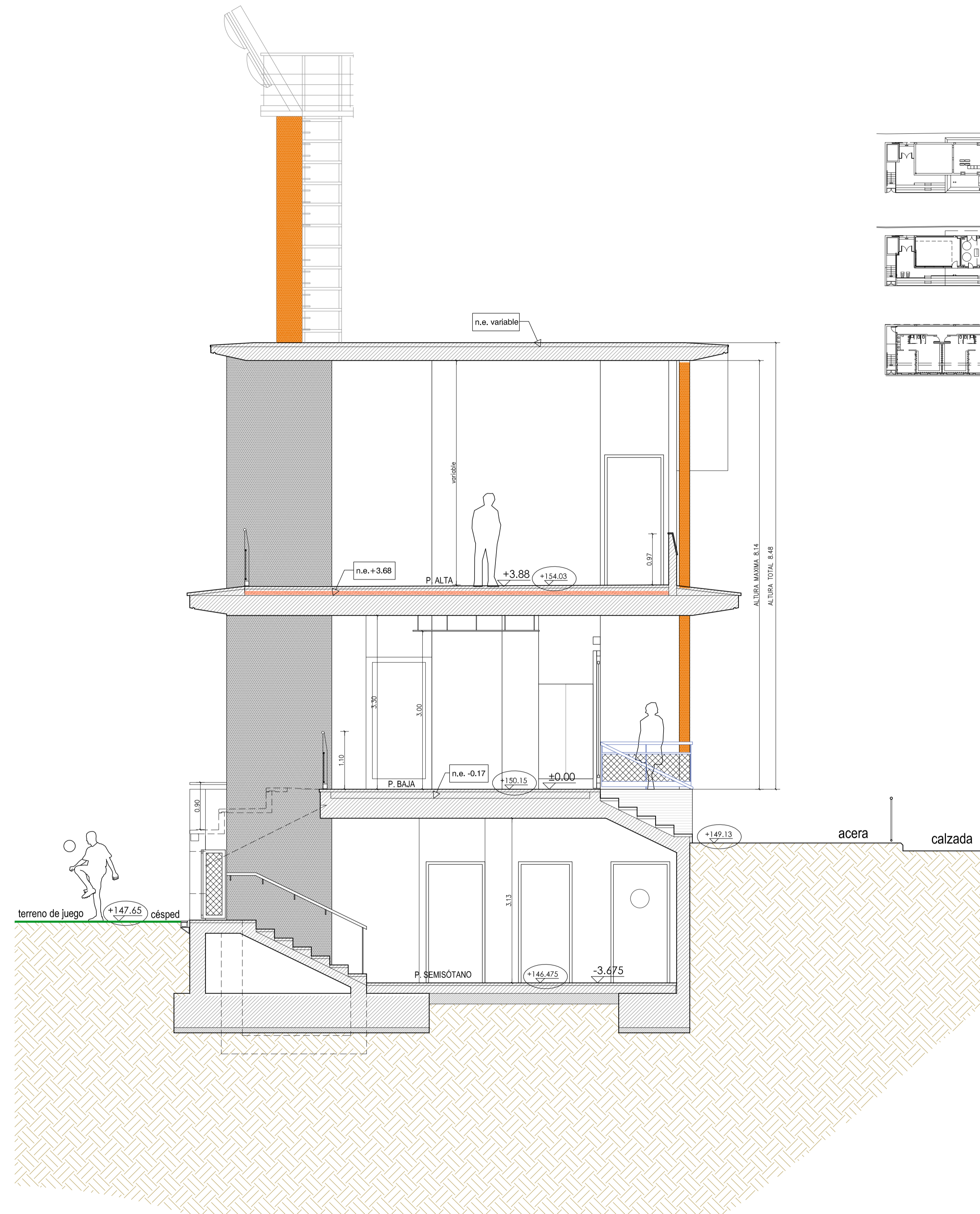

SECCION TRANSVERSAL 1-1

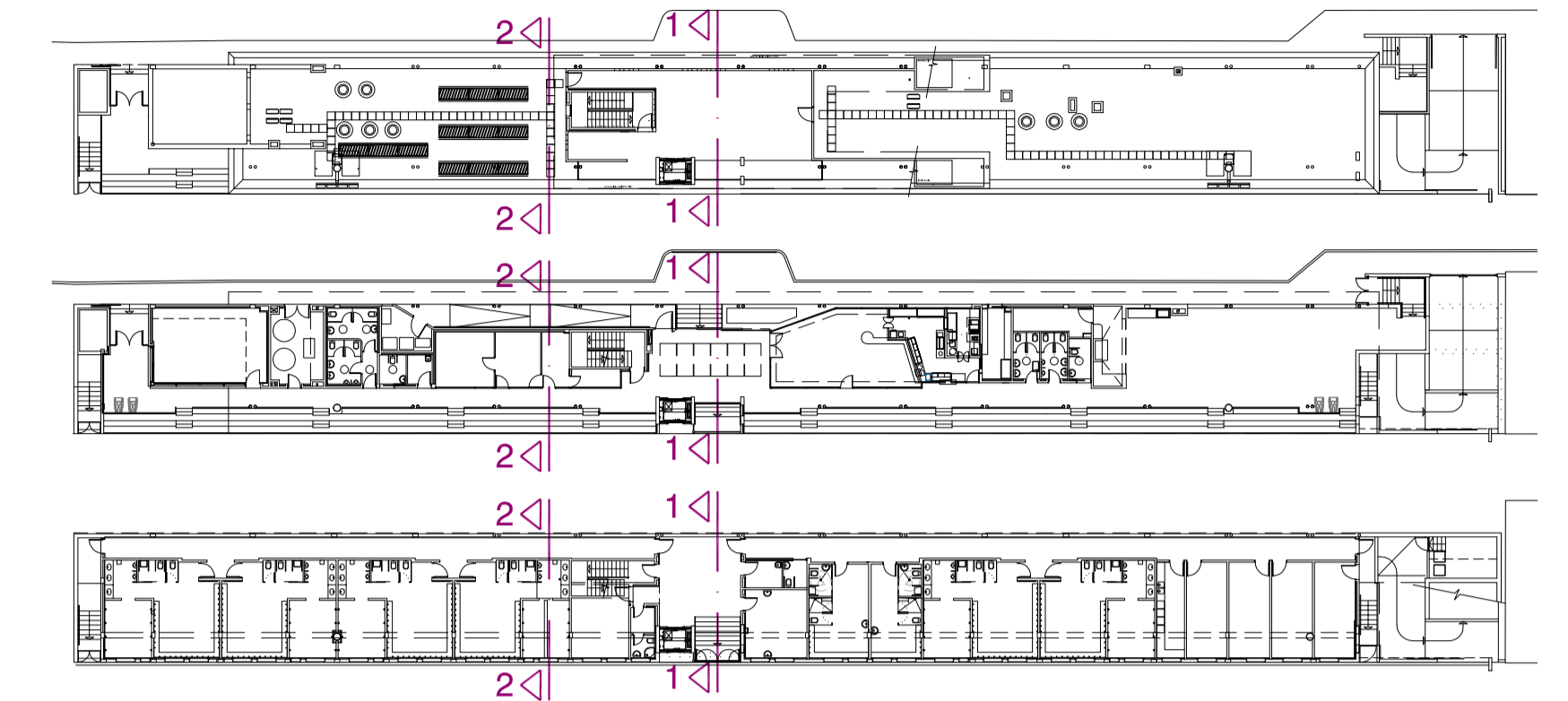

SERRANO
ARQUITECTURA E INTERIORISMO

CALLE BARTOLOME VICENTE RAMON, 2
07820 SANT ANTONI DE PORTMANY • IBIZA
TF-971-340915 E-MAIL: serranoarqu@coasib.es

PROYECTO DE DEMOLICION, PROYECTO
BASICO Y DE EJECUCION DE GRADAS
Y SERVICIOS ANEXOS DEL CAMPO DE
FUTBOL DE SANT JOSEP DE SA TALAIA.

SITUACION : AVD. DIPUTAT JOSEP RIBAS S/N
T.M. SANT JOSEP DE SA TALAIA. I. BALEARIS

PROMOTOR: AJUNTAMENT DE SANT JOSEP
DE SA TALAIA.

ARQUITECTO: D. BUENAVENTURA SERRANO
SANT ANTONI DE PORTMANY - NOVRE.2013

ARQUITECTO PROMOTOR

SECCIONES TRANSVERSALES
ESCALA 1:50

PRY.mod. ref. 1205