

Falso Techo Continuo de Yeso  
Laminado con una Altura de  
2,65 m.  
Cuenta con Registros para el  
Acceso en Caso de Reparación.

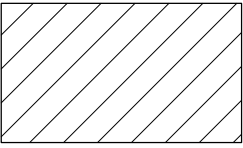

Falso Techo Continuo de Yeso  
Laminado con una Altura de  
2,45 m.  
Cuenta con Registros para el  
Acceso en Caso de Reparación.

Sello colegial:



(Sello Visado Colegial)



**Joan Mari Ferrer** Arquitecto  
C/ Madrid, nº 7 2º 4ª 07800 - Ibiza Tel: 971 39 28 50  
Fax: 971 30 38 44 Mail: info@jmarquitectura.com  
www.jmarquitectura.com

**Proyecto:**  
Proyecto Básico y de Ejecución de  
Ampliación Centro de Tercera Edad

**Emplazamiento:**  
Avenida San Agustín nº 80 - Cala de Bou  
San Josep de Sa Talaia

**Cliente:**  
Ayuntamiento de San Josep de Sa Talaia

**Título plano:**  
Instalación de Falsos Techos

<b>Num. plano:</b> <b>IN-01</b>	<b>Expediente:</b> 2012 / 24
<b>Escala / s:</b> (Formato DIN-A1) 1/50	<b>Fecha:</b> Octubre / 2013

**El Arquitecto:**  
Joan Mari Ferrer

(Firma Arquitecto)

**El Cliente:**  
Enterado y Conforme

(Firma Cliente)



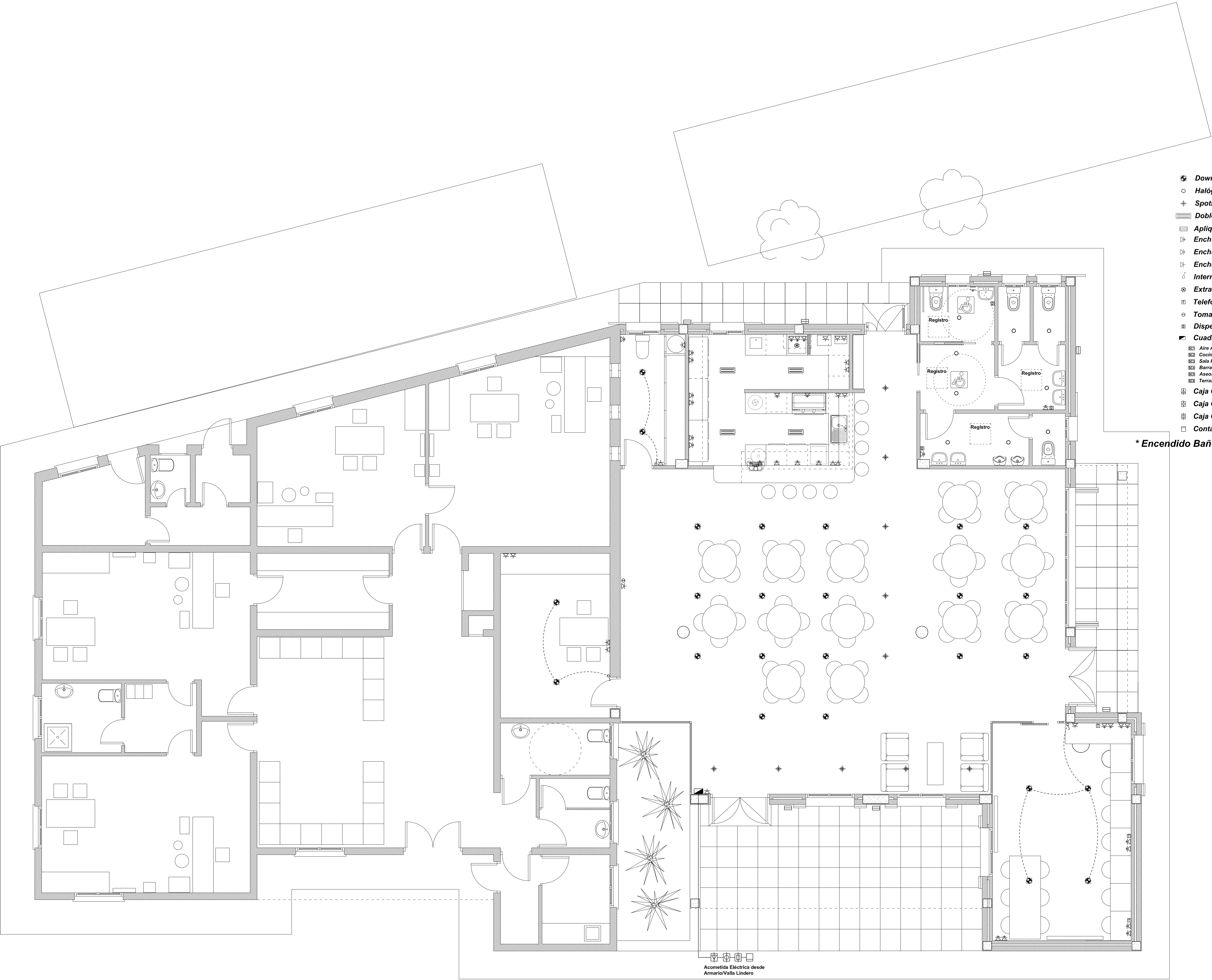

- Downlight
- Halógeno
- Spotlight
- Doble Tubo Fluorescente
- Aplic de Pared
- Enchufe de Fuerza
- Enchufe a 30 cm (10/16 amperios)
- Enchufe a 110 cm (10/16 amperios)
- Interruptor Unipolar
- Extractor
- Telefonía Básica + RDSI
- Toma de Televisión
- Dispensador de Papel
- Cuadro General Eléctrico
- Aire Acondicionado
- Cocina - Almacén
- Sala Principal y Aula
- Barra
- Aseos
- Terrazas
- Caja General de Telefonía
- Caja General de Telecomunicaciones
- Caja General de Distribución
- Contador

\* Encendido Baños con Sensor de Movimiento

Sello colegial:	
<div></div>	
(Sello Visado Colegial)	
<div>JM</div> <div>ARCHITECTURE STUDIO</div>	<div>Joan Mari Ferrer Arquitecto</div> <div>C/ Madrid, nº 7 2º 4ª 07800 - Ibiza Tel: 971 39 28 50 Fax: 971 30 38 44 Mail: info@jmarquitectura.com www.jmarquitectura.com</div>
Proyecto:	
Proyecto Básico y de Ejecución de Ampliación Centro de Tercera Edad	
Emplazamiento:	
Avenida San Agustín nº 80 - Cala de Bou Sant Josep de Sa Talala	
Cliente:	
Ayuntamiento de Sant Josep de Sa Talala	
Título plano:	
Instalación de Electricidad	
Num. plano:	Expediente:
IN-02	2012 / 24
Escala / s:	Fecha:
1/50 (Formato DIN-A1)	Octubre / 2013
El Arquitecto:	
Joan Mari Ferrer	
(Firma Arquitecto)	
El Cliente:	
Enterado y Conforme	
(Firma Cliente)	



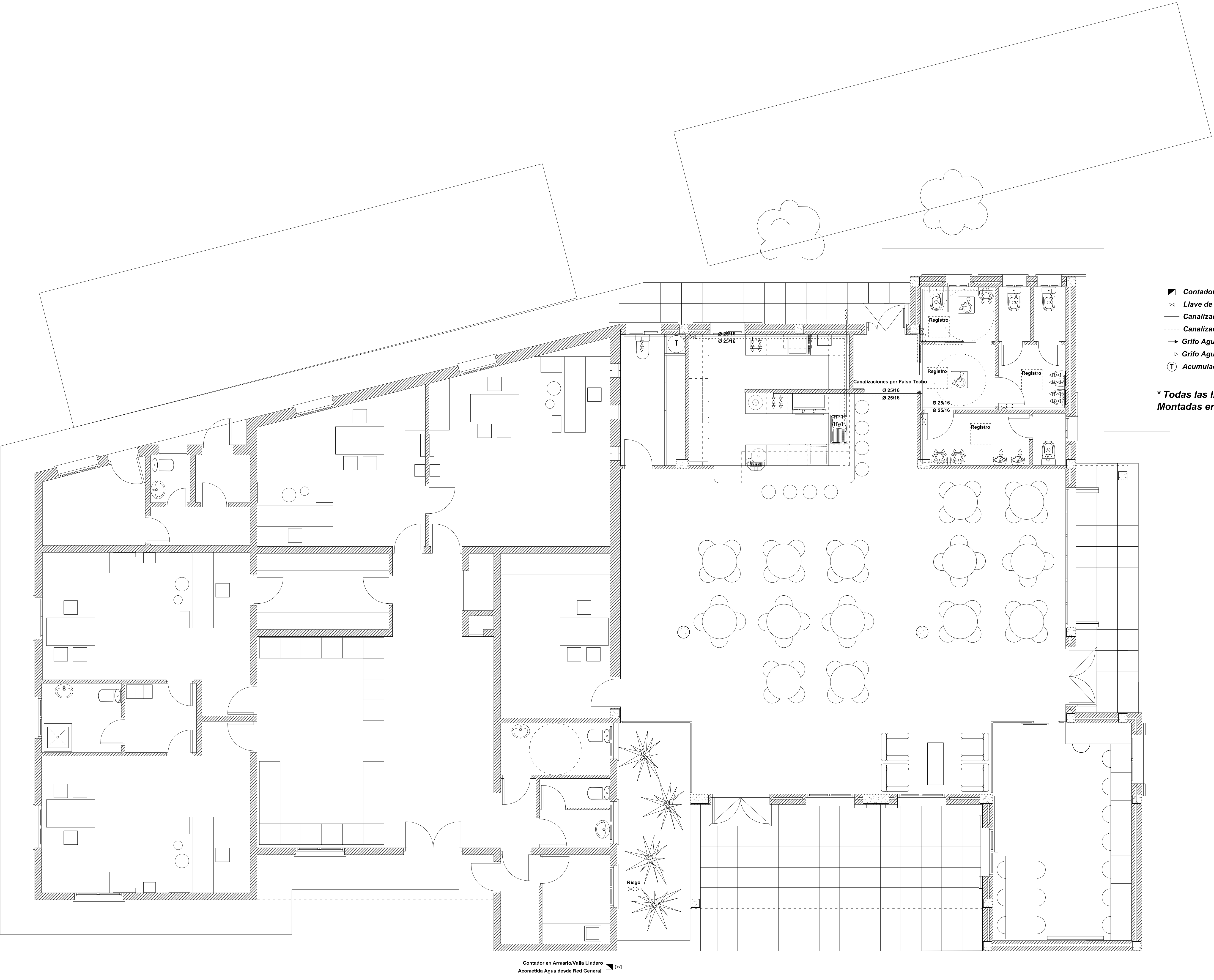

- Contador
- X Llave de Paso
- Canalización Agua Fría
- - - Canalización Agua Caliente
- Grifo Agua Fría
- Grifo Agua Caliente
- Ⓣ Acumulador Eléctrico A.C.S.

**\* Todas las Instalaciones  
Montadas en Polipropileno Ø 25**

Sello colegial:



(Sello Visado Colegial)

**JM**

ARCHITECTURE  
STUDIO

Joan Mari Ferrer Arquitecto

C/ Madrid, nº 7 2º 4ª 07800 - Ibiza Tel: 971 39 28 50  
Fax: 971 30 38 44 Mail: info@jmarquitectura.com  
www.jmarquitectura.com

Proyecto:

Proyecto Básico y de Ejecución de  
Ampliación Centro de Tercera Edad

Emplazamiento:

Avenida San Agustín nº 80 - Cala de Bou  
San Josep de Sa Talala

Cliente:

Ayuntamiento de Sant Josep de Sa Talala

Título plano:

Instalación de Fontanería

Num. plano:

**IN-03**

Expediente:

2012 / 24

Escala / s: (Formato DIN-A1)  
1/50

Fecha:

Octubre / 2013

El Arquitecto:

Joan Mari Ferrer

(Firma Arquitecto)

El Cliente:

Enterado y Conforme

(Firma Cliente)

Contador en Armario/Valla Lindero  
Acometida Agua desde Red General



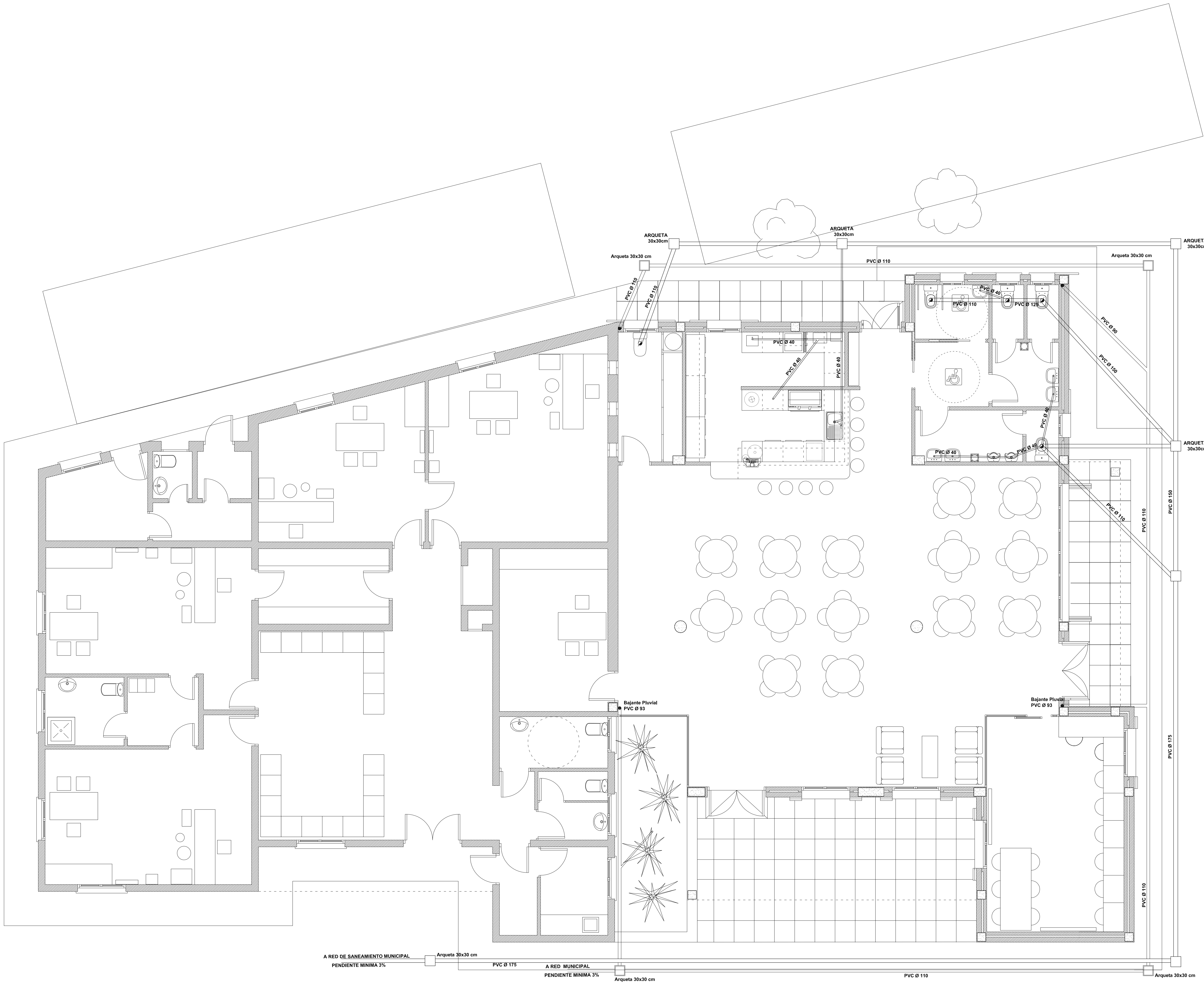

- Sumidero
- ◊ Bajante de Aguas Negras
- Bajante Pluvial
- Arqueta 30x30 cm
- Conducto Evacuación de Aguas (PVC)
- ◻ Shunt

Sello colegial:



(Sello Visado Colegial)



Joan Mari Ferrer Arquitecto  
C/ Madrid, nº 7 2º 4º 07800 - Ibiza Tel: 971 39 28 50  
Fax: 971 30 38 44 Mail: info@jmarquitectura.com  
www.jmarquitectura.com

Proyecto:  
Proyecto Básico y de Ejecución de  
Ampliación Centro de Tercera Edad

Emplazamiento:  
Avenida San Agustín nº 80 - Cala de Bou  
San Josep de Sa Talaia

Cliente:  
Ayuntamiento de San Josep de Sa Talaia

Título plano:  
Instalación de Red de Saneamiento  
Instalación de Red de Pluviales

Num. plano:  
**IN-04**

Expediente:  
2012 / 24

Escala / s: (Formato DIN-A1)  
1/50

Fecha:  
Octubre / 2013

El Arquitecto:  
Joan Mari Ferrer

(Firma Arquitecto)

El Cliente:  
Enterado y Conforme

(Firma Cliente)



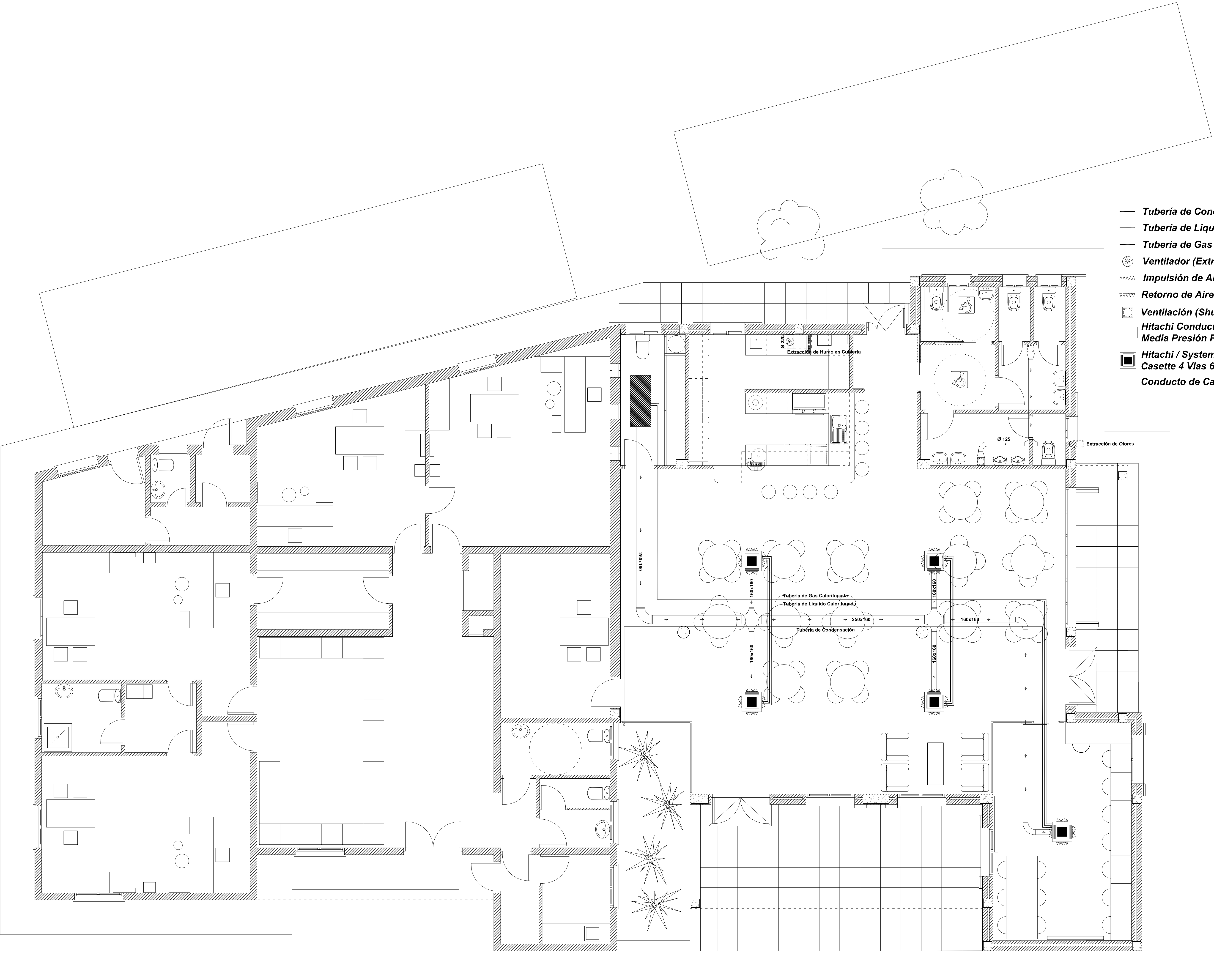

- Tubería de Condensación de la Máquinas Ø 40 mm
- Tubería de Líquido Calorifugada
- Tubería de Gas Calorifugada
- ⊗ Ventilador (Extracción de Humos)
- ΔΔΔΔ Impulsión de Aire
- ~~~~ Retorno de Aire por Plenum
- ⊠ Ventilación (Shunt)
- ▭ Hitachi Conductos Media Presión RPI-6FSN3E
- Hitachi / System Free Casette 4 Vías 600x600 mm
- Conducto de Canalización y Extracción de Aire

Sello colegial:



(Sello Visado Colegial)



Joan Mari Ferrer Arquitecto  
C/ Madrid, nº 7 2º 4º 07800 - Ibiza Tel: 971 39 28 50  
Fax: 971 30 38 44 Mail: info@jmarquitectura.com  
www.jmarquitectura.com

Proyecto:

Proyecto Básico y de Ejecución de  
Ampliación Centro de Tercera Edad

Emplazamiento:

Avenida San Agustín nº 80 - Cala de Bou  
San Josep de Sa Talala

Cliente:

Ayuntamiento de Sant Josep de Sa Talala

Título plano:

Instalación de A.A. - Ventilación  
y Extracción de Humos

Num. plano:

IN-05

Expediente:

2012 / 24

Escala / s: (Formato DIN-A1)  
1/50

Fecha:  
Octubre / 2013

El Arquitecto:  
Joan Mari Ferrer

(Firma Arquitecto)

El Cliente:  
Enterado y Conforme

(Firma Cliente)



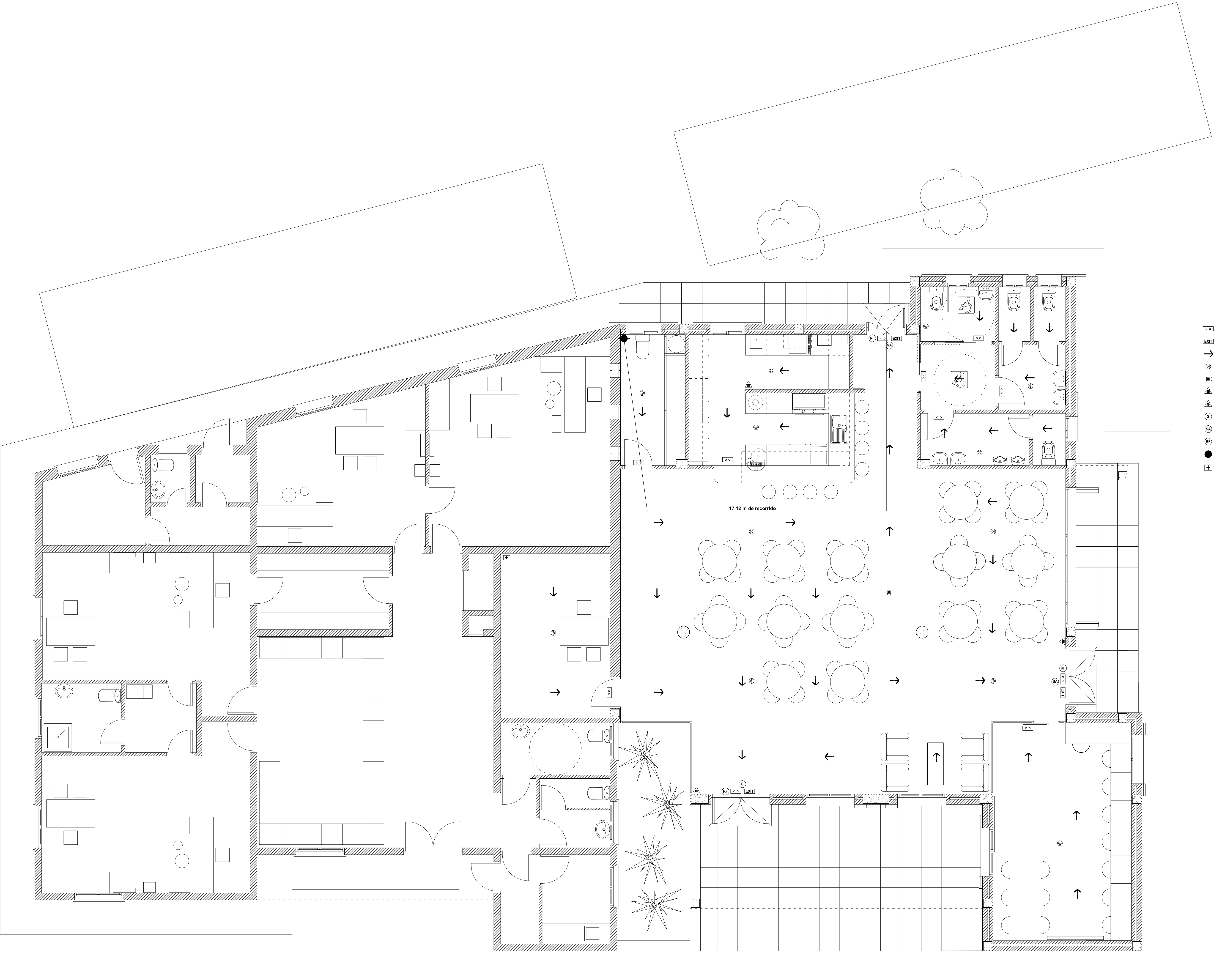

- ☐ Luz de Emergencia
- EXIT Señalización de Salida
- Recorrido
- ⊙ Detector de Humos
- 🔊 Alarma Acústica
- 🔥 Extintor de Polvo Polivalente
- 🔥 Extintor de CO2
- Ⓢ Salida Principal
- ⓈA Salida Alternativa
- 🚪 RF Puerta Resistencia al Fuego
- Punto más Desfavorable Hasta la Salida
- ⊕ Botiquín Primeros Auxilios

Sello colegial:



(Sello Visado Colegial)



Joan Mari Ferrer Arquitecto  
C/ Madrid, nº 7 2º 4ª 07800 - Ibiza Tel: 971 39 28 50  
Fax: 971 30 38 44 Mail: info@jmarquitectura.com  
www.jmarquitectura.com

Proyecto:  
Proyecto Básico y de Ejecución de  
Ampliación Centro de Tercera Edad

Emplazamiento:  
Avenida San Agustín nº 80 - Cala de Bou  
San Josep de Sa Talaia

Cliente:  
Ayuntamiento de Sant Josep de Sa Talaia

Título plano:  
Instalación de Contraincendios

Num. plano: <b>IN-06</b>	Expediente: 2012 / 24
Escala / s: (Formato DIN-A1) 1/50	Fecha: Octubre / 2013

El Arquitecto:  
Joan Mari Ferrer

(Firma Arquitecto)

El Cliente:  
Enterado y Conforme

(Firma Cliente)



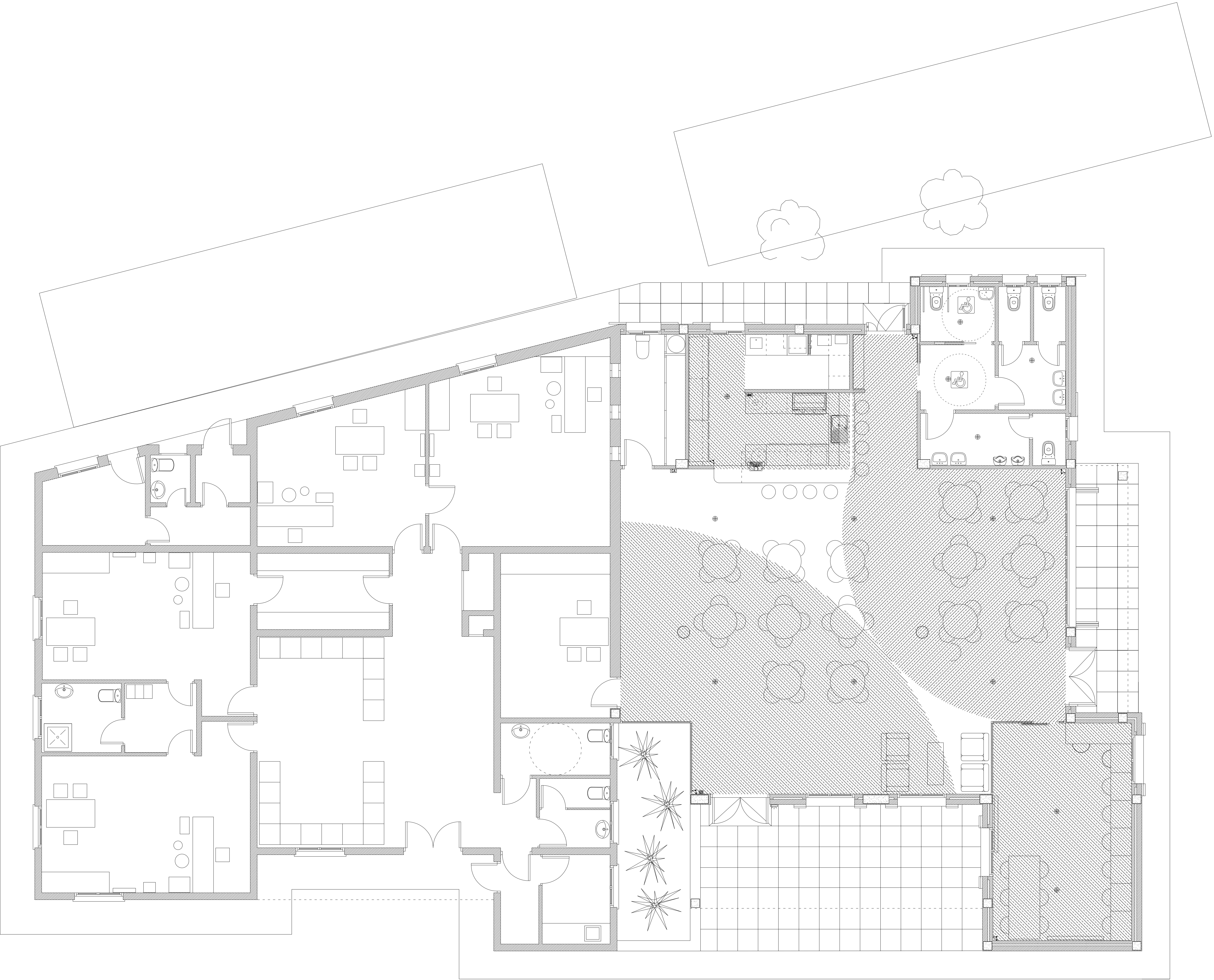

- CA Central de Alarma
- Teclado Alarma
- Detector Volumétrico
- Sirena de Seguridad
- Altavoz Empotrado en el techo
- Reproductor y Amplificador

Sello colegial:

(Sello Visado Colegial)

JM

ARCHITECTURE  
STUDIO

Joan Mari Ferrer Arquitecto

C/ Madrid, nº 7 2º 4º 07800 - Ibiza Tel: 971 39 28 50

Fax: 971 30 38 44 Mail: info@jmarquitectura.com

www.jmarquitectura.com

Proyecto:

Proyecto Básico y de Ejecución de Ampliación Centro de Tercera Edad

Emplazamiento:

Avenida San Agustín nº 80 - Cala de Bou  
San Josep de Sa Talala

Cliente:

Ayuntamiento de Sant Josep de Sa Talala

Título plano:

Instalación de Seguridad  
Datos - Megafonía

Num. plano:

IN-07

Expediente:

2012 / 24

Escala / s:

(Formato DIN-A1)  
1/50

Fecha:

Octubre / 2013

El Arquitecto:

Joan Mari Ferrer

(Firma Arquitecto)

El Cliente:

Enterado y Conforme

(Firma Cliente)



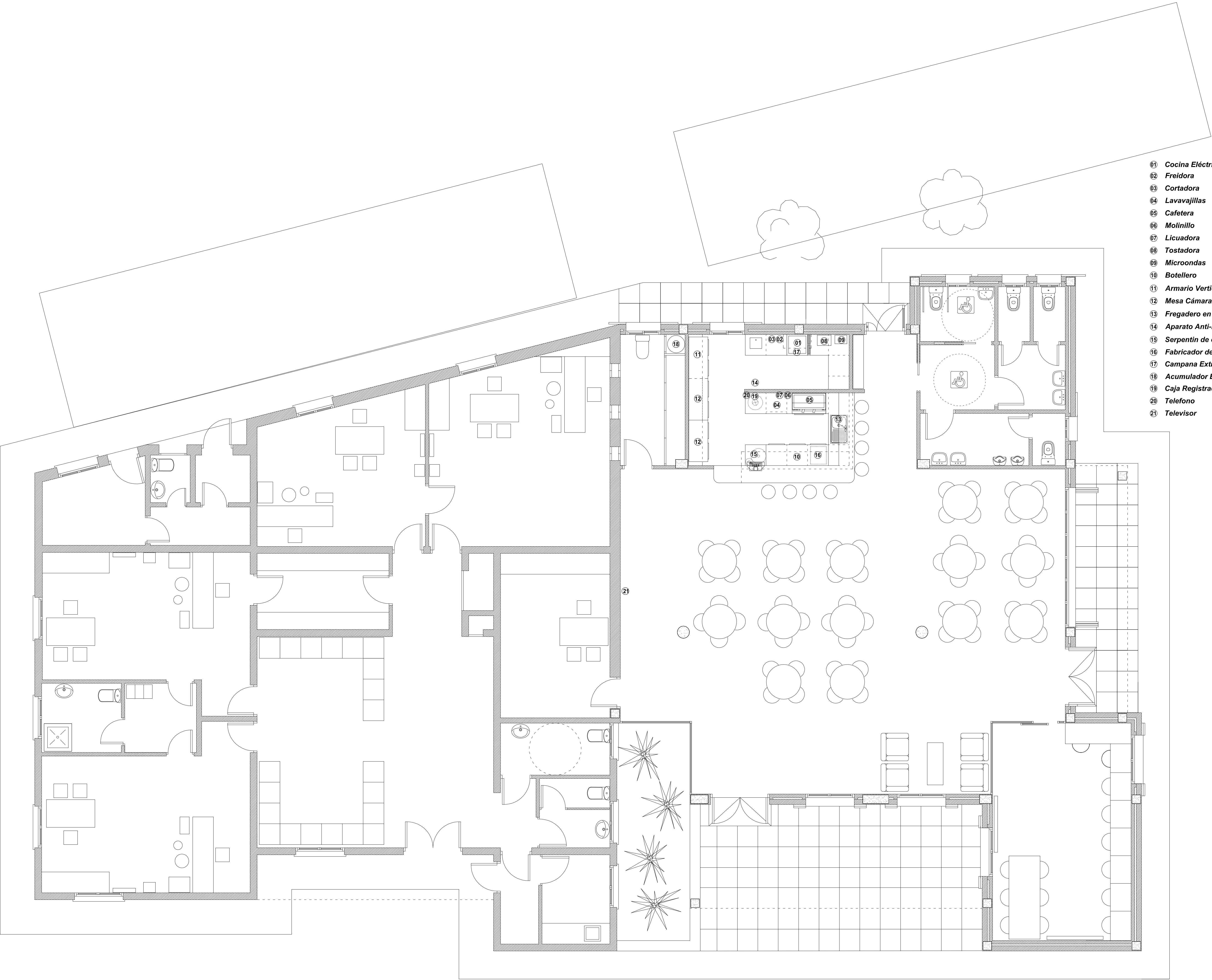

- 01 Cocina Eléctrica Todo Plancha con Horno
- 02 Freidora
- 03 Cortadora
- 04 Lavavajillas
- 05 Cafetera
- 06 Molinillo
- 07 Licuadora
- 08 Tostadora
- 09 Microondas
- 10 Botellero
- 11 Armario Vertical para Congelación, 2 Puertas
- 12 Mesa Cámara Frigorífica de Acero Inox. 2 Puertas
- 13 Fregadero en Acero Inox.
- 14 Aparato Anti-insectos
- 15 Serpentin de cerveza
- 16 Fabricador de Cubitos de hielo
- 17 Campana Extractora de Humos y Olores
- 18 Acumulador Eléctrico 1500W. 50 Litros para A.C.S.
- 19 Caja Registradora
- 20 Telefono
- 21 Televisor

Sello colegial:

(Sello Visado Colegial)

JM

ARCHITECTURE  
STUDIO

Joan Mari Ferrer Arquitecto

C/ Madrid, nº 7 2º 4ª 07800 - Ibiza Tel: 971 39 28 50  
Fax: 971 30 38 44 Mail: info@jmarquitectura.com  
www.jmarquitectura.com

Proyecto:

Proyecto Básico y de Ejecución de Ampliación Centro de Tercera Edad

Emplazamiento:

Avenida San Agustín nº 80 - Cala de Bou  
San Josep de Sa Talala

Cliente:

Ayuntamiento de Sant Josep de Sa Talala

Titulo plano:

Elementos Industriales

Num. plano:

IN-08

Expediente:

2012 / 24

Escala / s:

(Formato DIN-A1)  
1/50

Fecha:

Octubre / 2013

El Arquitecto:

Joan Mari Ferrer

(Firma Arquitecto)

El Cliente:

Enterado y Conforme

(Firma Cliente)