SANT JOSEP ACTIU

Ajuntament de
Sant Josep de sa Talaia

PER A ADULTS I INFANTS

2026 - 2027

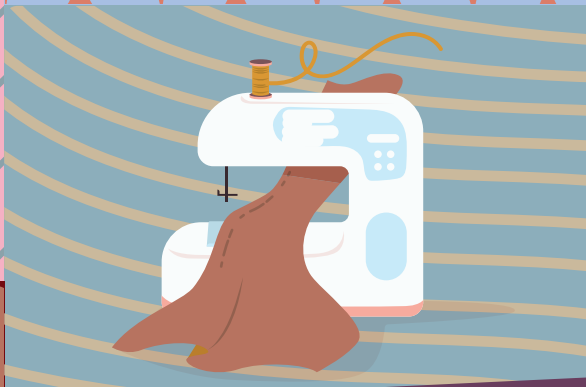

ACTIVITATS CULTURALS I ESPORTIVES MUNICIPALS

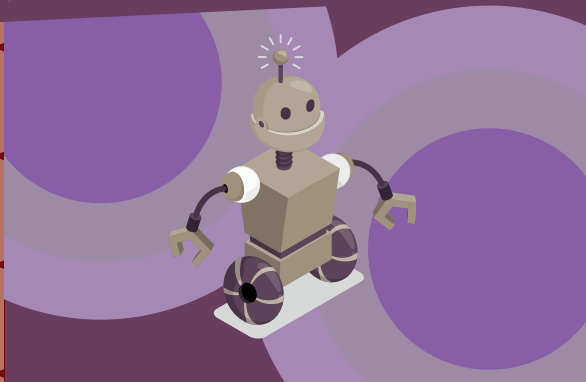

ACTIVITATS CULTURALS INFANTILS

✦ DIBUIX I PINTURA (nascuts el 2022 o anys anteriors) (mín. 6 / màx. 8)

del 6 d'octubre de 2026 al 18 de juny de 2027

LLOC	DIES	HORARI
CEIP SES PLANES, Sant Agustí	Dimecres	16.00 h a 17.30 h
CEIP L'URGELL, Sant Josep	Dimarts	16.00 h a 17.30 h
CEIP SANT JORDI, Sant Jordi	Divendres Fins a 2n de primària	15.30 h a 17.00 h
	Divendres A partir 3r de primària	17.00 h a 18.30 h

1,5 h setmanals

Resident 60 € anual

No resident 110 € anual

✦ CIRC (mín. 6 / màx. 10)

Del 5 d'octubre de 2026 al 18 de juny de 2027

LLOC	DIES	HORARI	NASCUTS
CEIP ES VEDRÀ, Sant Agustí	Dilluns	16.00 h a 18.00 h	2020 o anys anteriors
CEIP SES PLANES, Sant Agustí	Dilluns	18.30 h a 20.30 h	2020 o anys anteriors
CEIP L'URGELL, Sant Josep	Dijous	16.00 h a 18.00 h	2022 o anys anteriors
CEIP CAN RASPALLS, Sant Jordi	Divendres	16.00 h a 18.00 h	2020 o anys anteriors

2 h setmanals

Resident 70 € anual

No resident 130 € anual

ACTIVITADES CULTURALES INFANTILES

✦ DIBUJO Y PINTURA (nacidos en 2022 o años anteriores) (mín. 6 / máx. 8)

del 6 de octubre de 2026 al 18 de junio de 2027

LUGAR	DÍAS	HORARIO
CEIP SES PLANES, Sant Agustí	Miércoles	16.00 h a 17.30 h
CEIP L'URGELL, Sant Josep	Martes	16.00 h a 17.30 h
CEIP SANT JORDI, Sant Jordi	Viernes Hasta 2.° de primaria	15.30 h a 17.00 h
	Viernes A partir 3.° de primaria	17.00 h a 18.30 h

1,5 h semanales

Residente 60 € anual

No residente 110 € anual

✦ CIRCO (mín. 6 / máx. 10)

del 5 de octubre de 2026 al 18 de junio de 2027

LUGAR	DÍAS	HORARIO	NACIDOS
CEIP ES VEDRÀ, Sant Agustí	Lunes	16.00 h a 18.00 h	2020 o años anteriores
CEIP SES PLANES, Sant Agustí	Lunes	18.30 h a 20.30 h	2020 o años anteriores
CEIP L'URGELL, Sant Josep	Jueves	16.00 h a 18.00 h	2022 o años anteriores
CEIP CAN RASPALLS, Sant Jordi	Viernes	16.00 h a 18.00 h	2020 o años anteriores

2 h semanales

Residente 70 € anual

No residente 130 € anual

✦ CERÀMICA (mín. 6 / màx. 8)

del 5 d'octubre de 2026 al 18 de juny de 2027

LLOC	DIES	HORARI	
Centre Social sa Carroca, Sant Jordi	Dilluns	16.30 h a 18.30 h	Primària
	Dimarts	16.30 h a 18.30 h	Primària i secundària
	Dijous	16.30 h a 18.30 h	Primària i secundària

2 h setmanals

Resident 70 € anual

No resident 130 € anual

✦ PLAY AND LEARN IN ENGLISH (mín. 6 / màx. 10)

del 5 d'octubre de 2026 al 18 de juny de 2027

LLOC	DIES	HORARI	NASCUTS
CEIP SES PLANES Sant Agustí	Dimarts i dijous	16.00 h a 17.00 h	5è i 6è d'educ. infantil
CEIP ES VEDRÀ Sant Agustí	Dimarts i dijous	17.30 h a 18.30 h	a partir de 1r de primària
CEIP CAN GUERXO Sant Jordi	Dilluns i dimecres	16.00 h a 17.00 h	5è i 6è d'educ. infantil
CEIP CAN GUERXO Sant Jordi	Dilluns i dimecres	17.00 h a 18.00 h	a partir de 1r de primària

2 h setmanals

Resident 70 € anual

No resident 130 € anual

✦ CERÁMICA (mín. 6 / máx. 8)

del 5 de octubre de 2026 al 18 de junio de 2027

LUGAR	DÍAS	HORARIO	
Centre Social sa Carroca, Sant Jordi	Lunes	16.30 h a 18.30 h	Primaria
	Martes	16.30 h a 18.30 h	Primaria y secundaria
	Jueves	16.30 h a 18.30 h	Primaria y secundaria

2 h semanales

Residente 70 € anual

No residente 130 € anual

✦ PLAY AND LEARN IN ENGLISH (mín. 6 / máx. 10)

del 5 de octubre de 2026 al 18 de junio de 2027

LUGAR	DÍAS	HORARIO	NACIDOS
CEIP SES PLANES Sant Agustí	Martes y jueves	16.00 h a 17.00 h	5.° y 6.° de educ. infantil
CEIP ES VEDRÀ Sant Agustí	Martes y jueves	17.30 h a 18.30 h	a partir de 1.° de primaria
CEIP CAN GUERXO Sant Jordi	Lunes y miércoles	16.00 h a 17.00 h	5.° y 6.° de educ. infantil
CEIP CAN GUERXO Sant Jordi	Lunes y miércoles	17.00 h a 18.00 h	a partir de 1.° de primaria

2 h semanales

Residente 70 € anual

No residente 130 € anual

✦ ROBÒTICA (mín. 6 / màx. 8)

4t de primària i ESO

Del 5 d'octubre de 2026 al 18 de juny de 2027

- **INICIACIÓ AL LEGO NXT** (nascuts el 2016 o anys anteriors)

LLOC	DIES	HORARI	
ESCOLES VELLES, Sant Josep	Dilluns	16.00 h a 17.30 h	G1
	Dilluns	19.00 h a 20.30 h	G2

- **INTERMEDI LEGO EV3,** 2n any (imprescindible haver fet el 1r curs, o nascuts el 2014 o anys anteriors, amb coneixements bàsics de programació)

LLOC	DIES	HORARI	
ESCOLES VELLES, Sant Josep	Dilluns	17.30 h a 19.00 h	G3

1,5 h setmanals	**Resident**	60 € anual
	No resident	110 € anual

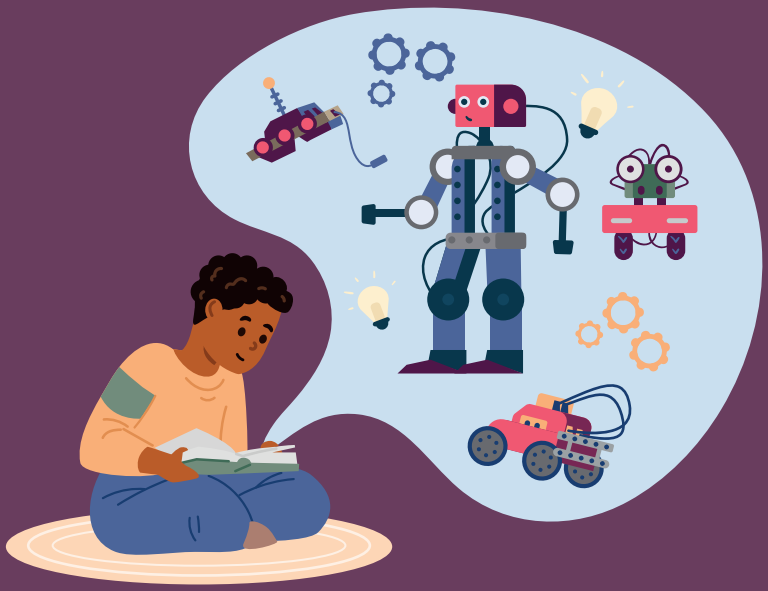

✦ **ROBÓTICA** (mín. 6 / máx. 8)

4.° de primaria y ESO

Del 5 de octubre de 2026 al 18 de junio de 2027

- **INICIACIÓN AL LEGO NXT** (nacidos en 2016 o años anteriores)

LUGAR	DÍAS	HORARIO	
ESCOLES VELLES, Sant Josep	Lunes	16.00 h a 17.30 h	G1
	Lunes	19.00 h a 20.30 h	G2

- **INTERMEDIO LEGO EV3,** 2.° año (imprescindible haber hecho el 1.r curso, o nacidos el 2014 o años anteriores, con conocimientos básicos de programación)

LUGAR	DÍAS	HORARIO	
ESCOLES VELLES, Sant Josep	Lunes	17.30 h a 19.00 h	G3

1,5 h semanales	**Residente**	60 € anual
	No residente	110 € anual

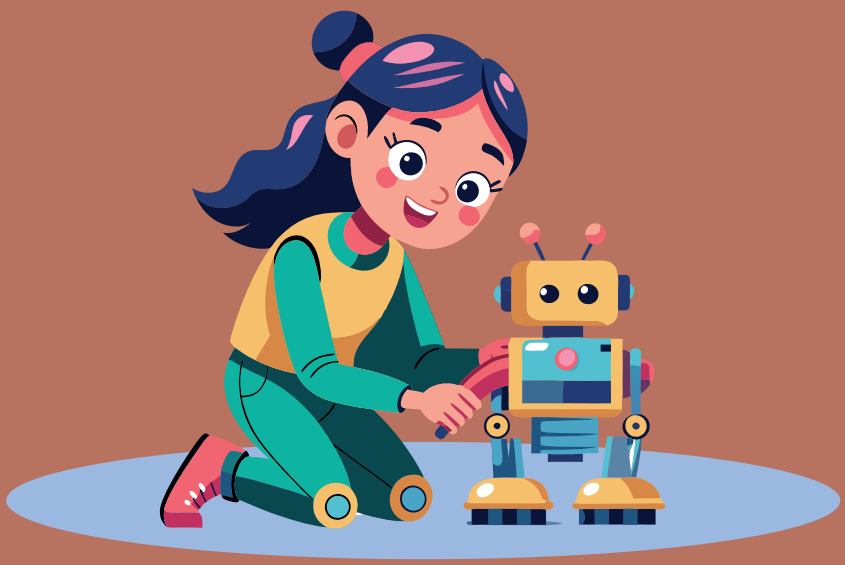

ACTIVITATS CULTURALS PER A ADULTS

✦ CERÀMICA (mín. 8 / màx. 12)

LLOC	DIES	HORARI	
Centre Social sa Carroca Sant Jordi	Dilluns i dimarts	19.00 h a 21.00 h	140 h per curs
Escoles Velles, Sant Josep	Dimecres i dijous	18.30 h a 20.30 h	126 h per curs
Escola d'Art, Sant Jordi	Dilluns i dimarts	16.30 h a 18.30 h	140 h per curs

Resident 265 € anual
No resident 310 € anual

✦ CERÀMICA AVANÇADA (ALTA TEMPERATURA) (mín. 8 / màx. 12)

LLOC	DIES	HORARI	
Escoles Velles, Sant Josep	Divendres	19.00 h a 21.00 h	60 h per curs

Resident 160 € anual
No resident 185 € anual

✦ DIBUIX I PINTURA (mín. 8 / màx. 10)

LLOC	DIES	HORARI		
Centre Social sa Carroca Sant Jordi	Dijous	9.15 h a 11.15 h	G1	64 h per curs
	Dijous	11.30 h a 13.30 h	G2	64 h per curs
	Dijous	16.45 h a 18.45 h	G3	64 h per curs
	Dijous	19.00 h a 21.00 h	G4	64 h per curs
	Dimarts	9.30 h a 11.30 h	G5	70 h per curs
Escoles Velles Sant Josep	Dilluns	17.00 h a 19.00 h	G1	70 h per curs
	Dilluns	19.15 h a 21.15 h	G2	70 h per curs
Centre de Formació Cala de Bou al costat del centre de salut	Dimarts	10.30 h a 12.30 h	G1	70 h per curs

Resident 150 € anual
No resident 185 € anual

ACTIVITIES CULTURALES PARA ADULTOS

✦ CERÁMICA (mín. 8 / máx. 12)

LUGAR	DÍAS	HORARIO	
Centre Social sa Carroca Sant Jordi	Lunes y martes	19.00 h a 21.00 h	140 h por curso
Escoles Velles, Sant Josep	Miércoles y jueves	18.30 h a 20.30 h	126 h por curso
Escola d'Art, Sant Jordi	Lunes y martes	16.30 h a 18.30 h	140 h por curso

Residente 265 € anual
No residente 310 € anual

✦ CERÁMICA AVANZADA (ALTA TEMPERATURA) (mín. 8 / máx. 12)

LUGAR	DÍAS	HORARIO	
Escoles Velles, Sant Josep	Viernes	19.00 h a 21.00 h	60 h por curso

Residente 160 € anual
No residente 185 € anual

✦ DIBUJO Y PINTURA (mín. 8 / máx. 10)

LUGAR	DÍAS	HORARIO		
Centre Social sa Carroca Sant Jordi	Jueves	9.15 h a 11.15 h	G1	64 h por curso
	Jueves	11.30 h a 13.30 h	G2	64 h por curso
	Jueves	16.45 h a 18.45 h	G3	64 h por curso
	Jueves	19.00 h a 21.00 h	G4	64 h por curso
	Martes	9.30 h a 11.30 h	G5	70 h por curso
Escoles Velles Sant Josep	Lunes	17.00 h a 19.00 h	G1	70 h por curso
	Lunes	19.15 h a 21.15 h	G2	70 h por curso
Centro de Formación Cala de Bou al lado centro de salud	Martes	10.30 h a 12.30 h	G1	70 h por curso

Residente 150 € anual
No residente 185 € anual

✦ TÈCNICA MIXTA (AQUAREL·LA, TINTA I *COLLAGE*) (mín. 8 / màx. 10)

LLOC	DIES	HORARI		
Centre Social sa Carroca Sant Jordi	Dilluns	9.15 h a 11.15 h	G1	70 h per curs

Resident 150 € anual
No resident 185 € anual

✦ RESTAURACIÓ DE MOBLES (mín. 8 / màx. 10)

LLOC	DIES	HORARI		
Centre Social sa Carroca Sant Jordi	Dimecres	16.00 h a 20.00 h	G1	128 h per curs

Resident 180 € anual
No resident 210 € anual

✦ TALL I CONFECCIÓ (mín. 8 / màx. 10)

LLOC	DIES	HORARI		
Centre Social sa Carroca Sant Jordi	Dimecres	10.00 h a 12.00 h	G1	64 h per curs
	Dimecres	16.00 h a 18.00 h	G2	64 h per curs
	Divendres	18.15 h a 20.15 h	G3	60 h per curs
	Divendres	16.00 h a 18.00 h	G4	nivell avançat 60 h per curs
Escoles Velles Sant Josep	Dimarts	18.00 h a 20.00 h	G1	70 h per curs

Resident 150 € anual
No resident 180 € anual

Centre de Formació Cala de Bou, al costat del centre de salut	Dijous	10.00 h a 13.00 h	G1	99 h per curs

Resident 225 € anual
No resident 270 € anual

✦ TÉCNICA MIXTA (AQUARELA, TINTA Y *COLLAGE*) (mín. 8 / máx. 10)

LUGAR	DÍAS	HORARIO		
Centre Social sa Carroca Sant Jordi	Lunes	9.15 h a 11.15 h	G1	70 h por curso

Residente 150 € anual
No residente 185 € anual

✦ RESTAURACIÓN DE MUEBLES (mín. 8 / máx. 10)

LUGAR	DÍAS	HORARIO		
Centre Social sa Carroca Sant Jordi	Miércoles	16.00 h a 20.00 h	G1	128 h por curso

Residente 180 € anual
No residente 210 € anual

✦ CORTE Y CONFECCIÓN (mín. 8 / máx. 10)

LUGAR	DÍAS	HORARIO		
Centre Social sa Carroca Sant Jordi	Miércoles	10.00 h a 12.00 h	G1	64 h por curso
	Miércoles	16.00 h a 18.00 h	G2	64 h por curso
	Viernes	18.15 h a 20.15 h	G3	60 h por curso
	Viernes	16.00 h a 18.00 h	G4	nivel avanzado 60 h por curso
Escoles Velles Sant Josep	Martes	18.00 h a 20.00 h	G1	70 h por curso

Residente 150 € anual
No residente 180 € anual

Centro de Formación Cala de Bou, al lado del centro de salud	Jueves	10.00 h a 13.00 h	G1	99 h por curso

Residente 225 € anual
No residente 270 € anual

✦ CURS D'ANGLÈS (mín. 8 / màx. 12)

ESCOLES VELLES, Sant Josep

NIVELL	DIES	HORARI	
Nivell bàsic A1-A2	Dimarts i dijous	16.30 h a 18.00 h	72 h per curs
Nivell II B1-B2	Dimarts i dijous	18.00 h a 19.30 h	72 h per curs

Resident 150 € anual
No resident 180 € anual

NIVELL	DIES	HORARI	
Conversa (mín. 6 / màx. 12)	Dijous	19.30 h a 20.30 h	24 h per curs

Resident 60 € anual
No resident 75 € anual

ACTIVITATS DELS GRUPS FOLKLÒRICS

Totes les activitats oferides per les colles de ball pagès són gratuïtes

✦ GRUP FOLKLÒRIC SANT JORDI DE SES SALINES

ACTIVITAT	LLOC	DIA	HORARI
Assaig de ball pagès	Plaça de Sant Jordi	Divendres	20.00 h a 21.00 h

Inscripció a través de l'associació organitzadora: **info@gfsantjordi.org**

✦ GRUP FOLKLÒRIC SANT JOSEP DE SA TALAIA

ACTIVITAT	LLOC	DIA	HORARI
Assaig de ball pagès	Escoles Velles de Sant Josep	Divendres	20.00 h a 21.00 h

Inscripció a través de l'associació organitzadora: **gfsantjosep@gmail.com**

✦ SA COLLA DES VEDRÀ

ACTIVITAT	LLOC	DIA	HORARI
Assaig de ball pagès	Escoles Velles de Sant Agustí	Divendres	20.30 h a 21.30 h

Inscripció a través de l'associació organitzadora: **sacolladesvedra@gmail.com**

✦ CURSO DE INGLÉS (mín. 8 / máx. 12)

ESCOLES VELLES, Sant Josep

NIVEL	DÍAS	HORARIO	
Nivel básico A1-A2	Martes y jueves	16.30 h a 18.00 h	72 h por curso
Nivel II B1-B2	Martes y jueves	18.00 h a 19.30 h	72 h por curso

Residente 150 € anual
No residente 180 € anual

NIVEL	DÍAS	HORARIO	
Conversación (mín. 6 / máx. 12)	Jueves	19.30 h a 20.30 h	24 h por curso

Residente 60 € anual
No residente 75 € anual

ACTIVIDADES DE LOS GRUPOS FOLCLÓRICOS

Todas las actividades ofrecidas por los grupos de *ball pagès* son gratuitas

✦ GRUP FOLKLÒRIC SANT JORDI DE SES SALINES

ACTIVIDAD	LUGAR	DÍA	HORA
Ensayo de *ball pagès*	Plaza de Sant Jordi	Viernes	20.00 h a 21.00 h

Inscripción a través de la asociación organizadora: **info@gfsantjordi.org**

✦ GRUP FOLKLÒRIC SANT JOSEP DE SA TALAIA

ACTIVIDAD	LUGAR	DÍA	HORA
Ensayo de *ball pagès*	Escoles Velles de Sant Josep	Viernes	20.00 h a 21.00 h

Inscripción a través de la asociación organizadora: **gfsantjosep@gmail.com**

✦ SA COLLA DES VEDRÀ

ACTIVIDAD	LUGAR	DÍA	HORA
Ensayo de *ball pagès*	Escoles Velles de Sant Agustí	Viernes	20.30 h a 21.30 h

Inscripción a través de la asociación organizadora: **sacolladesvedra@gmail.com**

OFERTA DE FORMACIÓ EN LLENGUA CATALANA 2026-2027

✦ PUNTS D'AUTOAPRENENTATGE LINGÜÍSTIC (PAL)

PAL SANT JORDI. Dependències municipals de Sant Jordi (c/ de la Plaça Major, 9).

PAL CALA DE BOU. Dependències municipals de Cala de Bou (av. de Sant Agustí, núm. 82, planta baixa).

Aprenentatge i formació en llengua catalana mitjançant un sistema alternatiu, accessible i autoformatiu. S'hi fan diverses tutories a la setmana. S'ofereixen classes de català dels nivells inicial, bàsic i mitjà a grups reduïts (màxim de 5 persones per grup).

Informació: **palsantjordi@santjosep.org**
palcaladebou@santjosep.org
normalitzacio@santjosep.org

✦ CURSOS DE CATALÀ EN GENERAL

El Servei de Normalització Lingüística de Sant Josep pot organitzar altres cursos addicionals de català per preparar els alumnes per a les proves dels certificats oficials de català. Si en l'oferta actual de cursos no trobau el que buscau, podeu apuntar-vos a la llista d'espera contactant amb **normalitzacio@santjosep.org**. Segons la demanda que hi hagi, poden establir-se grups nous.

Preu per curs: 30 €, empadronats / 60 €, no empadronats

✦ VOLUNTARIAT LINGÜÍSTIC

Per altra banda, també s'ofereix el servei de voluntariat lingüístic. És una manera de facilitar la pràctica de la conversa en català, aparellant persones que saben parlar l'idioma i persones que el volen aprendre i practicar, sigui quin sigui el nivell.

Els voluntaris aprenents han de ser alumnes dels punts d'autoaprenentatge municipals (PAL) o dels cursos de català que s'imparteixen en el municipi (cursos municipals i cursos del CEPA a Cala de Bou, Sant Josep i Sant Jordi).

Informació: **palsantjordi@santjosep.org** **palcaladebou@santjosep.org**

OFERTA DE FORMACIÓN EN LENGUA CATALANA 2026-2027

PUNTOS DE AUTOAPRENDIZAJE LINGÜÍSTICO (PAL)

PAL SANT JORDI. Dependencias municipales de Sant Jordi (c/ de la Plaça Major, 9).

PAL CALA DE BOU. Dependencias municipales de Cala de Bou (av. de Sant Agustí, 82, planta baja).

Aprendizaje y formación en lengua catalana mediante un sistema alternativo, accesible y autoformativo. Se realizan diversas tutorías a la semana. Se ofrecen clases de catalán de los niveles inicial, básico y medio a grupos reducidos (máximo de 5 personas por grupo).

Información: **palsantjordi@santjosep.org**
palcaladebou@santjosep.org
normalitzacio@santjosep.org

✦ CURSOS DE CATALÁN EN GENERAL

El Servicio de Normalización Lingüística de Sant Josep puede organizar otros cursos adicionales de catalán para preparar a los alumnos para las pruebas de los certificados oficiales de catalán. Si en la oferta actual de cursos no encontra lo que busca, puede apuntarse en la lista de espera contactando con **normalizacio@santjosep.org**. Según la demanda que haya, pueden establecerse grupos nuevos.

Precio por curso: 30 €, empadronados / 60 €, no empadronados

✦ VOLUNTARIADO LINGÜÍSTICO

Por otra parte, también se ofrece el servicio de voluntariado lingüístico. Es una manera de facilitar la práctica de la conversación en catalán, emparejando a personas que saben hablar el idioma con personas que lo quieren aprender y practicar, sea cual sea el nivel.

Los voluntarios aprendices deben ser alumnos de los puntos de autoaprendizaje municipales (PAL) o de los cursos de catalán que se imparten en el municipio (cursos municipales y cursos del CEPA en Cala de Bou, Sant Josep y Sant Jordi).

Información: **palsantjordi@santjosep.org** **palcaladebou@santjosep.org**

CURSOS ORGANITZATS PER L'ESCOLA D'ADULTS

✦ CURSOS DE CATALÀ

El CEPA de Sant Antoni ofereix cursos presencials de català en el municipi de Sant Josep dels següents nivells:

AULA CALA DE BOU (matins)

NIVELL	DIES	HORARI	
A2	Dilluns i divendres	9.15 h a 10.40 h	*
B1	Dilluns i divendres	10.45 h a 12.10 h	*
B2	Dilluns i divendres	12.15 h a 13.40 h	

* Programa EOICEPA, certificat oficial

ESCOLES VELLES DE SANT JOSEP (matins)

NIVELL	DIES	HORARI
A1/A2	Dimarts i divendres	12.00 h a 13.25 h

BIBLIOTECA VICENT SERRA ORVAY (SANT JORDI) (tardes)

NIVELL	DIES	HORARI
C1	Dimarts i dijous	20.00 h a 21.30 h

CURSOS ORGANIZADOS POR LA ESCUELA DE ADULTOS

✦ CURSOS DE CATALÁN

El CEPA de Sant Antoni ofrece cursos presenciales de catalán en el municipio de Sant Josep de los siguientes niveles:

AULA CALA DE BOU (mañanas)

NIVEL	DÍAS	HORARIO	
A2	Lunes y viernes	9.15 h a 10.40 h	*
B1	Lunes y viernes	10.45 h a 12.10 h	*
B2	Lunes y viernes	12.15 h a 13.40 h	

*Programa EOICEPA, certificado oficial

ESCOLES VELLES DE SANT JOSEP (mañanas)

NIVEL	DÍAS	HORARIO
A1/A2	Martes y viernes	12.00 h a 13.25 h

BIBLIOTECA VICENT SERRA ORVAY (SANT JORDI) (tardes)

NIVEL	DÍAS	HORARIO
C1	Martes y jueves	20.00 h a 21.30 h

ALTRES CURSOS DE L'ESCOLA D'ADULTS

AULA DE CALA DE BOU. Centre de Formació, av. de Sant Agustí, 82

✦ ENSENYAMENTS INICIALS (primària per a persones adultes)

Dilluns, dimecres i divendres (horari de matí)
Grup 1: 9.15 - 11.05 h
Grup 2: 11.10 - 13.00 h
Dimarts i dijous (horari de vespre)
Grup 1: 18.00 - 19.50 h
Grup 2: 20.00 - 21.50 h

✦ ANGLÈS

Bàsic 1- dimarts i dijous, 16.30 - 17.55 h
Bàsic 2- dimarts i dijous, 18.00 - 19.25 h
Bàsic 3- dimarts i dijous, 19.30 - 20.55 h

✦ ESPANYOL PER A PERSONES ESTRANGERES

Bàsic 1- dimarts i dimecres, 9.10 - 10.35 h
Bàsic 2- dimarts i dimecres, 10.35 - 12.00 h
Bàsic 3- dimarts i dimecres, 12.15 - 13.40 h

✦ INFORMÀTICA (cursos de capacitació digital)

Informàtica 1: dilluns i dimecres, 16.30 - 17.55 h
Informàtica 2: dilluns i dimecres, 18.00 - 19.25 h

ESCOLES VELLES DE SANT JOSEP, ctra. des Cubells

✦ ENSENYAMENTS INICIALS (primària per a persones adultes)

Dilluns, dimarts i divendres, 10.00 - 11.50 h

✦ ESPANYOL PER A PERSONES ESTRANGERES

Bàsic 1- Dilluns i dijous, 18.30 - 19.55 h
Bàsic 2- Dilluns i dijous, 17.00 - 18.25 h

ESCOLA D'ART, c/ Riu Duero, 5

✦ ANGLÈS (programa EOICEPA, titulació oficial)

A1. Dilluns i dimecres, 16.30 - 18.20 h
A2. Dilluns i dimecres, 18.40 - 20.30 h

OTROS CURSOS DE LA ESCUELA DE ADULTOS

AULA DE CALA DE BOU. Centro de Formación, av. de Sant Agustí, 82

✦ ENSEÑANZAS INICIALES (primaria para personas adultas)

Lunes, miércoles y viernes (horario de mañana)

Grupo 1: 9.15 - 11.05 h

Grupo 2: 11.10 - 13.00 h

Martes y jueves (horario de tarde)

Grupo 1: 18.00 - 19.50 h

Grupo 2: 20.00 - 21.50 h

✦ INGLÉS

Básico 1- martes y jueves, 16.30 - 17.55 h

Básico 2- martes y jueves, 18.00 - 19.25 h

Básico 3- martes y jueves, 19.30 - 20.55 h

✦ ESPAÑOL PARA PERSONAS EXTRANJERAS

Básico 1- martes y miércoles, 9.10 - 10.35 h

Básico 2- martes y miércoles, 10.35 - 12.00 h

Básico 3- martes y miércoles, 12.15 - 13.40 h

✦ INFORMÁTICA (cursos de capacitación digital)

Informática 1: lunes y miércoles, 16.30 - 17.55 h

Informática 2: lunes y miércoles, 18.00 - 19.25 h

ESCOLES VELLES DE SANT JOSEP, ctra. des Cubells

✦ ENSEÑANZAS INICIALES (primaria para personas adultas)

Lunes, martes y viernes, 10.00 - 11.50 h

✦ ESPAÑOL PARA PERSONAS EXTRANJERAS

Básico 1- Lunes y jueves, 18.30 - 19.55 h

Básico 2- Lunes y jueves, 17.00 - 18.25 h

ESCOLA D'ART, c/ Riu Duero, 5

✦ INGLÉS (programa EOICEPA, titulación oficial)

A1. Lunes y miércoles, 16.30 - 18.20 h

A2. Lunes y miércoles, 18.40 - 20.30 h

INSCRIPCIONS ALS CURSOS DE L'ESCOLA D'ADULTS

MATRÍCULA ALS CURSOS DE CALA DE BOU:

Alumnes del curs 2025/26: 3-9 de setembre

Alumnes nous: 10-22 de setembre

Horari de matrícula: dilluns i dijous, de 18.30 a 21.30 h, i dimecres i divendres, de 10.00 a 13.00 h

Telèfon: 971 34 85 95 - 690 65 41 56 · Adreça electrònica: info@cepasantantoni.cat

MATRÍCULA ALS CURSOS DE SANT JOSEP (ESCOLES VELLES) I DE SANT JORDI (OFICINES MUNICIPALS):

Del 7 al 22 de setembre

Horari de matrícula: dilluns i dijous, de 18.30 a 21.30 h, i divendres, de 10.00 a 13.00 h

Telèfon Sant Josep: 629 804 977

Telèfon Sant Jordi: 639 283 918

DOCUMENTACIÓ A APORTAR:

- 2 fotos
- fotocòpia del DNI / NIE / passaport

PREU: 20 € per curs

REDUCCIONS:

- Família nombrosa o família monoparental general: 50%
- Família nombrosa o família monoparental especial: 100%
- Discapacitat > 33%: 100%
- Víctima d'acte terrorista / víctima de violència de gènere: 100%
- Joves tutelats i extutelats en vies d'emancipació: 100%

INSCRIPCIÓN A LOS CURSOS DE LA ESCUELA DE ADULTOS

MATRÍCULA A LOS CURSOS DE CALA DE BOU:

Alumnos del curso 2025/26: 3-9 de septiembre

Alumnos nuevos: 10-22 de septiembre

Horario de matrícula: lunes y jueves, de 18.30 a 21.30 h, y miércoles y viernes, de 10.00 a 13.00 h

Teléfono: 971 34 85 95 - 690 65 41 56 · Correo electrónico: info@cepasantantoni.cat

MATRÍCULA A LOS CURSOS DE SANT JOSEP (ESCOLES VELLES) Y DE SANT JORDI (OFICINAS MUNICIPALES):

Del 7 al 22 de septiembre

Horario de matrícula: lunes y jueves, de 18.30 a 21.30 h, y viernes, de 10.00 a 13.00 h

Teléfono Sant Josep: 629 804 977

Teléfono Sant Jordi: 639 283 918

DOCUMENTACIÓN A APORTAR:

- 2 fotos
- fotocopia del DNI / NIE / pasaporte

PRECIO: 20 € por curso

REDUCCIONES:

- Familia numerosa o familia monoparental general: 50%
- Familia numerosa o familia monoparental especial: 100%
- Discapacidad > 33%: 100%
- Víctima de acto terrorista / víctima de violencia de género: 100%
- Jóvenes tutelados y extutelados en vías de emancipación: 100%

ACTIVITATS ESPORTIVES PER A ADULTS

Informació general

✦ ADULTS EN FORMA – CONDICIONAMENT FÍSIC (màx. 15 alumnes)

Sant Jordi. CEIP Can Raspalls
Dilluns i dimecres de 19.00 a 20.30 h

Sant Josep. Sala Xaire
Dimarts i dijous de 20.00 a 21.30 h

		2 TERMINIS	1 TERMINI
3 h setmanals	**Resident**	105 € x 2	180 €
	No resident	170 € x 2	275 €

✦ ESTIRAMENTS (*STRETCHING*) (màx. 15 alumnes)

Sant Josep. Sala polivalent de la piscina municipal
Dimarts i dijous de 20.00 a 21.00 h

		2 TERMINIS	1 TERMINI
2 h setmanals	**Resident**	70 € x 2	120 €
	No resident	115 € x 2	195 €

Sant Jordi. Poliesportiu Can Guerxo
Dilluns, dimecres i divendres de 12.00 a 13.00 h

		2 TERMINIS	1 TERMINI
3 h setmanals	**Resident**	105 € x 2	180 €
	No resident	170 € x 2	275 €

✦ IOGA

Sant Josep. Sala polivalent de la piscina municipal (màx. 16 alumnes per grup)
Grup de matins, dimarts i dijous de 9.15 a 10.45 h
Grup 1 de vespres, dilluns i dimecres de 18.15 a 19.45 h
Grup 2 de vespres, dilluns i dimecres de 20.00 a 21.30 h

Sant Jordi. Poliesportiu Can Guerxo
Grup de matins, dilluns i divendres de 9.15 a 10.45 h
Grup de vespres, dimarts i dijous de 19.30 a 21.00 h

Es Cubells. Sala polivalent del poliesportiu
Dimarts i dijous de 19.15 a 20.45 h

		2 TERMINIS	1 TERMINI
3 h setmanals	**Resident**	105 € x 2	180 €
	No resident	170 € x 2	275 €

ACTIVIDADES DEPORTIVAS PARA ADULTOS

Información general

✦ ADULTOS EN FORMA – ACONDICIONAMIENTO FÍSICO (máx. 15 alumnos)

Sant Jordi. CEIP Can Raspalls
Lunes y miércoles de 19.00 a 20.30 h

Sant Josep. Sala Xaire
Martes y jueves de 20.00 a 21.30 h

		2 PLAZOS	1 PLAZO
3 h semanales	**Residente**	105 € x 2	180 €
	No residente	170 € x 2	275 €

✦ ESTIRAMIENTOS (*STRETCHING*) (máx. 15 alumnos)

Sant Josep. Sala polivalente de la piscina municipal
Martes y jueves de 20.00 a 21.00 h

		2 PLAZOS	1 PLAZO
2 h semanales	**Residente**	70 € x 2	120 €
	No residente	115 € x 2	195 €

Sant Jordi. Polideportivo Can Guerxo
Lunes, miércoles y viernes de 12.00 a 13.00 h

		2 PLAZOS	1 PLAZO
3 h semanales	**Residente**	105 € x 2	180 €
	No residente	170 € x 2	275 €

✦ YOGA

Sant Josep. Sala polivalente de la piscina municipal (máx. 16 alumnos por grupo)
Grupo de mañanas, martes y jueves de 9.15 a 10.45 h
Grupo 1 de tardes, lunes y miércoles de 18.15 a 19.45 h
Grupo 2 de tardes, lunes y miércoles de 20.00 a 21.30 h

Sant Jordi. Polideportivo Can Guerxo
Grupo de mañanas, lunes y viernes de 9.15 a 10.45 h
Grupo de tardes, martes y jueves de 19.30 a 21.00 h

Es Cubells. Sala polivalente del polideportivo
Martes y jueves de 19.15 a 20.45 h

		2 PLAZOS	1 PLAZO
3 h semanales	**Residente**	105 € x 2	180 €
	No residente	170 € x 2	275 €

✦ PILATES (mín. 10 / màx. 15 alumnes per grup)

Sant Josep

Grup 1 de matins, dilluns i dimecres de 9.30 a 10.30 h
Grup 2 de matins, dilluns i dimecres de 10.30 a 11.30 h
Grup 1 de vespres, dimarts, dijous i divendres de 18.00 a 19.00 h
Grup 2 de vespres, dimarts i dijous de 19.00 a 20.00 h

Sant Jordi. Poliesportiu Can Guerxo

Grup 1 de matins, dilluns, dimecres i divendres d'11.00 a 12.00 h
Grup 2 de matins, dimarts i dijous de 8.30 a 9.30 h
Grup 3 de matins, dimarts i dijous de 9.30 a 10.30 h
Grup 4 de matins, dimarts i dijous de 10.30 a 11.30 h
Grup 1 de vespres, dilluns, dimecres i divendres de 17.30 a 18.30 h
Grup 2 de vespres, dilluns, dimecres i divendres de 18.30 a 19.30 h
Grup 3 de vespres, dilluns, dimecres i divendres de 19.30 a 20.30 h

		2 TERMINIS	1 TERMINI
2 h setmanals	**Resident**	70 € x 2	120 €
	No resident	115 € x 2	195 €

		2 TERMINIS	1 TERMINI
3 h setmanals	**Resident**	105 € x 2	180 €
	No resident	170 € x 2	275 €

✦ PILATES (mín. 10 / máx. 15 alumnos por grupo)

Sant Josep

Grupo 1 de mañanas, lunes y miércoles de 9.30 a 10.30 h
Grupo 2 de mañanas, lunes y miércoles de 10.30 a 11.30 h
Grupo 1 de tardes, martes, jueves y viernes de 18.00 a 19.00 h
Grupo 2 de tardes, martes y jueves de 19.00 a 20.00 h

Sant Jordi. Polideportivo Can Guerxo

Grupo 1 de mañanas, lunes, miércoles y viernes de 11.00 a 12.00 h
Grupo 2 de mañanas, martes y jueves de 8.30 a 9.30 h
Grupo 3 de mañanas, martes y jueves de 9.30 a 10.30 h
Grupo 4 de mañanas, martes y jueves de 10.30 a 11.30 h
Grupo 1 de tardes, lunes, miércoles y viernes de 17.30 a 18.30 h
Grupo 2 de tardes, lunes, miércoles y viernes de 18.30 a 19.30 h
Grupo 3 de tardes, lunes, miércoles y viernes de 19.30 a 20.30 h

		2 PLAZOS	1 PLAZO
2 h semanales	**Residente**	70 € x 2	120 €
	No residente	115 € x 2	195 €

		2 PLAZOS	1 PLAZO
3 h semanales	**Residente**	105 € x 2	180 €
	No residente	170 € x 2	275 €

ACTIVITATS SANT JOSEP ACTIU 2026-2027

INFORMACIÓ GENERAL

Les activitats s'inicien la setmana del 5 d'octubre de 2026 i finalitzen com a data màxima el dimecres 30 de juny de 2027 (depenent de les hores que corresponguin a cada curs).

INSCRIPCIONS ALS CURSOS

- Es fan telemàticament en el web **www.santjosep.org** a través del formulari que hi trobareu. **Per a omplir el formulari s'ha d'iniciar sessió amb una adreça electrònica de Google (Gmail) i adjuntar-hi el DNI del beneficiari de l'activitat escanejat. Es recomana tenir preparat el document. És imprescindible també tenir espai suficient d'emmagatzematge en el compte de Google.**

INICI DE LES INSCRIPCIONS

- activitats CULTURALS D'ADULTS a partir del dia 14/09 a les 8.00 h
- activitats CULTURALS INFANTILS a partir del dia 15/09 a les 8.00 h
- activitats ESPORTIVES D'ADULTS a partir del dia 16/09 a les 8.00 h
- **DESCOMPTES** (no acumulables, s'aplica el més elevat):
  - 40% a les persones majors de 65 anys o que acreditin tenir el carnet de pensionista o una discapacitat de més del 33% (es presenta document justificatiu).
  - 25% als usuaris de la mateixa unitat familiar, sempre que siguin admesos 3 o més membres de la mateixa família a les activitats culturals infantils o d'adults (es presenta llibre de família o document justificatiu), i es comprova en el moment de la publicació de la llista definitiva.
  - 25% als usuaris de la mateixa unitat familiar, sempre que siguin admesos 3 o més membres de la mateixa família a les activitats esportives (es presenta llibre de família o document justificatiu).
  - 90% als usuaris que acreditin ser família nombrosa o monoparental (es presenta document justificatiu).

La documentació justificativa de descompte s'ha d'aportar en el mateix formulari d'inscripció en el moment de la sol·licitud. Es recomana tenir preparada i escanejada la documentació, per adjuntar l'arxiu directament quan s'empleni la sol·licitud.

- **És molt important la veracitat de les dades d'inscripció. Si es detecta una falsedat a la documentació o informació aportada, el sol·licitant és automàticament exclòs de tot el procediment (especialment pel que fa als descomptes aplicables).**

FI D'INSCRIPCIONS I PROCÉS D'ADMISSIÓ A LES ACTIVITATS CULTURALS

- Tancament d'inscripcions el dia 21/09 a les 10.00 h
- L'adjudicació de les places es fa de la següent manera:
  - Activitats culturals per a adults, **per rigorós ordre d'inscripció i amb prioritat als empadronats en el municipi de Sant Josep.**
  - Activitats culturals infantils, **per sorteig i amb els següents criteris de prioritat** (*):
    1. empadronats en el municipi de Sant Josep
    2. escolaritzats en el municipi de Sant Josep no empadronats
    3. resta de no empadronats

(*) S'elabora una llista numerada de tots els inscrits, ordenats per ordre d'inscripció (independentment de la residència o escolarització). Es fa un sorteig públic del número d'inscripció que encapçala la llista d'admissió a cada activitat. A tall d'exemple, si s'hi apunten 5 i hi ha 2 places i en el sorteig surt el núm. 4, l'ordre d'admissió seria 4, 5, 1, 2 i 3. Aquesta llista resultant seria l'ordre de prioritat per a aconseguir plaça. Tot seguit, s'apliquen els criteris de prioritat exposats anteriorment a la llista resultant del sorteig i s'obté la llista d'admesos. El sorteig públic es fa el dia 23 de setembre de 2026, a les 13 h, a la Sala de Plens de l'Ajuntament de Sant Josep.

ACTIVIDADES SANT JOSEP ACTIU 2026-2027

INFORMACIÓN GENERAL

Las actividades se inician la semana del 5 de octubre de 2026 y finalizan como fecha máxima el miércoles 30 de junio de 2027 (dependiendo de las horas que correspondan a cada curso).

INSCRIPCIONES A LOS CURSOS

- Se hacen telemáticamente en la web **www.santjosep.org** a través del formulario que encontrará. **Para rellenar el formulario se debe iniciar sesión con una dirección de correo electrónico de Google (Gmail) y adjuntar el DNI del beneficiario de la actividad escaneado. Se recomienda tener preparado el documento. Es imprescindible también tener suficiente espacio de almacenamiento en la cuenta de Google.**

INICIO DE LAS INSCRIPCIONES

- actividades CULTURALES DE ADULTOS a partir del día 14/09 a las 8.00 h
- actividades CULTURALES INFANTILES a partir del día 15/09 a las 8.00 h
- actividades DEPORTIVAS DE ADULTOS a partir del día 16/09 a las 8.00 h

- DESCUENTOS (no acumulables, se aplica el más elevado):

- 40% a las personas mayores de 65 años o que acrediten tener el carnet de pensionista o una discapacidad de más del 33% (se presenta documento justificativo).
- 25% a los usuarios de la misma unidad familiar, siempre que sean admitidos 3 o más miembros de la misma familia a las actividades culturales infantiles o de adultos (se presenta libro de familia o documento justificativo), y se comprueba en el momento de la publicación de la lista definitiva.
- 25% a los usuarios de la misma unidad familiar, siempre que sean admitidos 3 o más miembros de la misma familia a las actividades deportivas (se presenta libro de familia o documento justificativo).
- 90% a los usuarios que acrediten ser familia numerosa o monoparental (se presenta documento justificativo).

La documentación justificativa de descuento se debe aportar en el mismo formulario de inscripción en el momento de la solicitud. Se recomienda tener preparada y escaneada la documentación para adjuntar el archivo directamente cuando se rellene la solicitud.

- Es muy importante la veracidad de los datos de inscripción. Si se detecta una falsedad en la documentación o información aportada, el solicitante queda automáticamente excluido de todo el procedimiento (especialmente en lo que respecta a los descuentos aplicables).

FIN DE INSCRIPCIONES Y PROCESO DE ADMISIÓN A LAS ACTIVIDADES CULTURALES

- Cierre de inscripciones el día 21/09 a las 10.00 h
- La adjudicación de las plazas se hace de la siguiente manera:
  - Actividades culturales para adultos, **por riguroso orden de inscripción y con prioridad a los empadronados en el municipio de Sant Josep**.
  - Actividades culturales infantiles, **por sorteo y con los siguientes criterios de prioridad** (*):
    1. empadronados en el municipio de Sant Josep
    2. escolarizados en el municipio de Sant Josep no empadronados
    3. resto de no empadronados

(*) Se elabora una lista numerada de todos los inscritos, ordenados por orden de inscripción (independientemente de la residencia o escolarización). Se realiza un sorteo público del número de inscripción que encabeza la lista de admisión en cada actividad. A modo de ejemplo, si se apuntan 5 personas y hay 2 plazas y en el sorteo sale el n.° 4, el orden de admisión sería 4, 5, 1, 2 y 3. Esta lista resultante sería el orden de prioridad para conseguir plaza. A continuación, se aplican los criterios de prioridad expuestos anteriormente a la lista resultante del sorteo y se obtiene la lista de admitidos. El sorteo público se realizará el día 23 de septiembre de 2026, a las 13 h, en el Salón de Plenos del Ayuntamiento de Sant Josep.

—Publicació de la llista provisional d'admesos: 24 de setembre en el tauler d'anuncis del web www.santjosep.org.

—Presentació de reclamacions, **a través del registre d'entrada**, a la llista provisional: del 24 al 27 de setembre, tots dos inclosos, a través del tràmit específic "Reclamacions activitats culturals", disponible a la seu electrònica de l'Ajuntament de Sant Josep o a les oficines d'atenció ciutadana de l'Ajuntament.

—Resolució de reclamacions i publicació de llista definitiva en el tauler d'anuncis del web www.santjosep.org: 28 de setembre.

—Pagaments des del dia 28 de setembre fins a l'1 d'octubre a les 23.59 h. El dia 28 s'envia l'enllaç de pagament **per correu electrònic** als admesos en la llista definitiva. En cas de no rebre'l, us heu de posar en contacte amb cultura@santjosep.org dins el termini de pagament.

Del dia 28 de setembre a l'1 d'octubre, tots dos inclosos, és obligatori l'enviament del justificant de pagament QUE GENERA LA PLATAFORMA a l'adreça electrònica cultura@santjosep.org, i indicar nom i llinatges, telèfon, núm. de DNI, activitat i grup al qual heu set admès.

El justificant que genera la plataforma s'ha de descarregar en el darrer pas del pagament en línia (o us el lliura l'entitat bancària en el cas de pagament físic); NO és l'extracte de moviment bancari del compte personal de l'interessat.

És responsabilitat de l'interessat fer el pagament dins el termini establit. En cas de comprovar que no s'ha fet el pagament en el termini indicat, es perd el dret a la plaça i aquesta s'assigna al següent de la llista d'espera, que disposa d'un termini de 24 hores, des de la comunicació per correu electrònic d'aquesta vacant, per a fer el pagament de la inscripció i enviar-ne el justificant a **cultura@santjosep.org** en els termes descrits anteriorment.

Si es detecten errors en l'autoliquidació de pagament, la persona interessada disposa fins al dia anterior a l'inici del curs per a abonar la diferència presencialment en el mostrador de recaptació de l'Ajuntament de Sant Josep. Se li comunica aquesta anomalia a través de correu electrònic. Si per a la data d'inici del curs no s'ha esmenat el defecte, s'anul·la la plaça i s'adjudica al següent de la llista d'espera. En aquest cas, l'exclòs pot sol·licitar la devolució de la quota pagada.

—És obligació de la persona interessada estar atenta i comprovar tant les llistes provisionals i definitives com el correu electrònic, i posar-se en contacte amb el Departament de Cultura si detecta cap anomalia. El Departament de Cultura no es fa responsable si l'interessat no introdueix l'adreça electrònica correctament en el moment de la inscripció ni si no s'assabenta dels terminis establits.

FI D'INSCRIPCIONS I PROCÉS D'ADMISSIÓ A LES ACTIVITATS ESPORTIVES

—L'admissió es fa per rigorós ordre d'inscripció, amb prioritat als empadronats en el municipi de Sant Josep des de l'obertura de les inscripcions fins al dia 18 de setembre inclòs. A partir del dia 18 l'admissió és per ordre d'inscripció i sense prioritat per als residents.

—Les inscripcions estan obertes tot el curs fins que els grups estiguin complets. Una vegada s'esgoten les places a un grup, els inscrits passen automàticament a la llista d'espera.

—El Departament d'Esports contacta amb els inscrits per confirmar la plaça i donar les indicacions per al pagament, si és el cas.

—Una vegada que es notifica a l'usuari la confirmació de la plaça i les instruccions de pagament, es disposa de tres dies naturals per a fer el pagament segons les instruccions que es faciliten. És responsabilitat de l'interessat fer el pagament dins el termini establit. En cas de comprovar que no s'ha fet el pagament en el termini indicat, es perd el dret a la plaça i aquesta s'assigna al següent de la llista d'espera, que disposa d'un termini de 24 hores, des de la comunicació per correu electrònic d'aquesta vacant, per a fer el pagament de la inscripció.

—Publicación de la lista provisional de admitidos: 24 de septiembre en el tablón de anuncios de la web www.santjosep.org.

—Presentación de reclamaciones, **a través del registro de entrada**, a la lista provisional: del 24 al 27 de septiembre, ambos incluidos, a través del trámite específico "Reclamaciones actividades culturales", disponible en la sede electrónica del Ayuntamiento de Sant Josep o en las oficinas de atención ciudadana del Ayuntamiento.

—Resolución de reclamaciones y publicación de lista definitiva en el tablón de anuncios de la web www.santjosep.org: 28 de septiembre.

—Pagos desde el día 28 de septiembre hasta el 1 de octubre a las 23:59 h. El día 28 se envía el enlace de pago **por correo electrónico** a los admitidos en la lista definitiva. En caso de no recibirlo, debe ponerse en contacto con cultura@santjosep.org dentro del plazo de pago.

Del día 28 de septiembre al 1 de octubre, ambos incluidos, es obligatorio el envío del justificante de pago QUE GENERA LA PLATAFORMA a la dirección de correo electrónico cultura@santjosep.org, e indicar nombre y apellidos, teléfono, n.° de DNI, actividad y grupo en el que ha sido admitido.

El justificante que genera la plataforma se debe descargar en el último paso del pago en línea (o se lo entrega la entidad bancaria en el caso de pago físico); NO es el extracto de movimiento bancario de la cuenta personal del interesado.

Es responsabilidad del interesado realizar el pago dentro del plazo establecido. En caso de comprobar que no se ha realizado el pago en el plazo indicado, se pierde el derecho a la plaza y esta se asigna al siguiente de la lista de espera, que dispone de un plazo de 24 horas, desde la comunicación por correo electrónico de esta vacante, para realizar el pago de la inscripción y enviar el justificante a **cultura@santjosep.org** en los términos descritos anteriormente.

Si se detectan errores en la autoliquidación de pago, la persona interesada dispone hasta el día anterior al inicio del curso para abonar la diferencia presencialmente en el mostrador de recaudación del Ayuntamiento de Sant Josep. Se le comunica esta anomalía a través de correo electrónico. Si para la fecha de inicio del curso no se ha subsanado el defecto, se anula la plaza y se adjudica al siguiente de la lista de espera. En este caso, el excluido puede solicitar la devolución de la cuota pagada.

—Es obligación de la persona interesada estar atenta y comprobar tanto las listas provisionales y definitivas como el correo electrónico, y ponerse en contacto con el Departamento de Cultura si detecta alguna anomalía. El Departamento de Cultura no se hace responsable si el interesado no introduce la dirección de correo electrónico correctamente en el momento de la inscripción ni si no se entera de los plazos establecidos.

FIN DE INSCRIPCIONES Y PROCESO DE ADMISIÓN A LAS ACTIVIDADES DEPORTIVAS

—La admisión se realiza por riguroso orden de inscripción, con prioridad para los empadronados en el municipio de Sant Josep desde la apertura de las inscripciones hasta el día 18 de septiembre incluido. A partir del día 18 la admisión es por orden de inscripción y sin prioridad para los residentes.

—Las inscripciones están abiertas todo el curso hasta que los grupos estén completos. Una vez se agotan las plazas en un grupo, los inscritos pasan automáticamente a la lista de espera.

—El Departamento de Deportes contacta con los inscritos para confirmar la plaza y dar las indicaciones para el pago, si procede.

—Una vez que se notifica al usuario la confirmación de la plaza y las instrucciones de pago, se dispone de tres días naturales para realizar el pago según las instrucciones que se facilitan. Es responsabilidad del interesado realizar el pago dentro del plazo establecido. En caso de comprobar que no se ha realizado el pago en el plazo indicado, se pierde el derecho a la plaza y esta se asigna al siguiente de la lista de espera, que dispone de un plazo de 24 horas, desde la comunicación por correo electrónico de esta vacante, para realizar el pago de la inscripción.

—Si es detecten errors en l'autoliquidació de pagament, la persona interessada disposa fins al dia anterior a l'inici del curs per a abonar la diferència presencialment en el mostrador de recaptació de l'Ajuntament de Sant Josep. Se li comunica aquesta anomalia a través de correu electrònic. Si per a la data d'inici del curs no s'ha esmenat el defecte, s'anul·la la plaça i s'adjudica al següent de la llista d'espera. En aquest cas, l'exclòs pot sol·licitar la devolució de la quota pagada.

—És obligació de la persona interessada estar atenta i comprovar el correu electrònic, i posar-se en contacte amb el Departament d'Esports si detecta cap anomalia. El Departament d'Esports no es fa responsable si l'interessat no introdueix l'adreça electrònica correctament en el moment de la inscripció ni si no s'assabenta dels terminis establits.

DEVOLUCIÓ DE LA QUOTA

—En cas de renúncia, de justificació obligada, es dona un període màxim de 15 dies, des que comença l'activitat, per a sol·licitar la devolució de la quota, mitjançant registre d'entrada a l'Ajuntament.

—La petició de devolució té el desenvolupament administratiu temporal corresponent.

DESENVOLUPAMENT DE LES ACTIVITATS

—Totes les activitats són susceptibles de canvi d'espai o modificació d'horari segons la demanda.

CONTROL D'ASSISTÈNCIA: a causa de l'alta demanda, i per respecte a les persones que no poden accedir als cursos per falta de plaça, l'assistència és obligatòria i l'Ajuntament ho té en compte per a properes inscripcions. **Si es detecten absències de més del 30% de la durada de l'activitat sense causa justificada, s'anul·la la plaça sense dret a la devolució de la quota d'inscripció i s'assigna la plaça al següent de la llista d'espera.**

Una vegada que comença el curs, l'alumne té l'obligació d'incorporar-s'hi. En el cas que no s'hagi incorporat abans d'un mes comptat des de l'inici de l'activitat, s'anul·la la plaça i s'ofereix al següent de la llista d'espera, sense dret a devolució de la quota.

—Quan una activitat no arriba al nombre mínim d'inscrits, l'activitat és cancel·lada.

—Quan una activitat arriba al nombre màxim d'alumnes establit, la resta de sol·licitants passen a formar part de la llista d'espera segons l'ordre publicat a la llista definitiva d'admesos. Les baixes es van cobrint mitjançant aquesta llista d'espera.

—Excepcionalment, l'Ajuntament pot decidir, per motius que consideri justificats, fer algun curs amb un nombre inferior o superior de persones inscrites.

—El màxim d'activitats culturals a les quals es pot accedir és d'un total de 2 per beneficiari.

—El màxim d'activitats esportives per a adults a les quals es pot accedir és d'un total de 2 per beneficiari.

—Durant el curs es poden anar oferint més activitats o tallers si hi ha prou demanda i si la logística de l'Ajuntament ho permet.

PERÍODE DE VACANCES

—Les vacances i dies festius per a totes les activitats infantils i juvenils coincideixen amb el calendari escolar 2026/2027.

—Els dies festius per a les activitats d'adults coincideixen amb els marcats en el calendari laboral i les vacances s'acorden amb el professorat durant la primera setmana de curs.

—Si se detectan errores en la autoliquidación de pago, la persona interesada dispone hasta el día anterior al inicio del curso para abonar la diferencia presencialmente en el mostrador de recaudación del Ayuntamiento de Sant Josep. Se le comunica esta anomalía a través de correo electrónico. Si para la fecha de inicio del curso no se ha subsanado el defecto, se anula la plaza y se adjudica al siguiente de la lista de espera. En este caso, el excluido puede solicitar la devolución de la cuota pagada.

—Es obligación de la persona interesada estar atenta y comprobar el correo electrónico, y ponerse en contacto con el Departamento de Deportes si detecta alguna anomalía. El Departamento de Deportes no se hace responsable si el interesado no introduce la dirección de correo electrónico correctamente en el momento de la inscripción ni si no se entera de los plazos establecidos.

DEVOLUCIÓN DE LA CUOTA

—En caso de renuncia, de justificación obligatoria, se da un período máximo de 15 días, desde que empieza la actividad, para solicitar la devolución de la cuota, mediante registro de entrada en el Ayuntamiento.

—La petición de devolución tiene el desarrollo administrativo temporal correspondiente.

DESARROLLO DE LAS ACTIVIDADES

—Todas las actividades son susceptibles de cambio de espacio o modificación de horario según la demanda.

CONTROL DE ASISTENCIA: debido a la alta demanda, y por respeto a las personas que no pueden acceder a los cursos por falta de plaza, la asistencia es obligatoria y el Ayuntamiento lo tiene en cuenta para próximas inscripciones. **Si se detectan ausencias de más del 30% de la duración de la actividad sin causa justificada, se anula la plaza sin derecho a la devolución de la cuota de inscripción y se asigna la plaza al siguiente de la lista de espera.**

Una vez que empieza el curso, el alumno tiene la obligación de incorporarse al mismo. En el caso de que no se haya incorporado antes de un mes contado desde el inicio de la actividad, se anula la plaza y se ofrece al siguiente de la lista de espera, sin derecho a devolución de la cuota.

—Cuando una actividad no alcanza el número mínimo de inscritos, la actividad es cancelada.

—Cuando una actividad alcanza el número máximo de alumnos establecido, el resto de solicitantes pasan a formar parte de la lista de espera según el orden publicado en la lista definitiva de admitidos. Las bajas se van cubriendo mediante esta lista de espera.

—Excepcionalmente, el Ayuntamiento puede decidir, por motivos que considere justificados, realizar algún curso con un número inferior o superior de personas inscritas.

—El máximo de actividades culturales a las que se puede acceder es de un total de 2 por beneficiario.

—El máximo de actividades deportivas para adultos a las que se puede acceder es de un total de 2 por beneficiario.

—Durante el curso se pueden ir ofreciendo más actividades o talleres si hay suficiente demanda y si la logística del Ayuntamiento lo permite.

PERÍODO DE VACACIONES

—Las vacaciones y días festivos para todas las actividades infantiles y juveniles coinciden con el calendario escolar 2026/2027.

—Los días festivos para las actividades de adultos coinciden con los marcados en el calendario laboral y las vacaciones se acuerdan con el profesorado durante la primera semana de curso.

Ajuntament de
Sant Josep de sa Talaia

CEPA Sant Antoni
Centre d'educació de persones adultes

Govern de les Illes Balears
Conselleria d'Educació i Universitats

Govern de les Illes Balears
Conselleria de Turisme, Cultura i Esports

institut d'estudis baleàrics